申報

大清光緒十八年

五月十五日

第六千八百七十一號

西歷一千八百九十二年六月初九日禮拜四

上海零售每張取錢十文　外埠則照遠近酌加寄費

今日另出附張不取分文

外埠售報處

北京前門外廊房頭條胡同申昌○天津紫竹林沈竹[illegible]○保定全泰盛○營口義順[illegible]當東老福興局○烟臺韓儒森醫院隔壁劉心平○南京信府河申昌○武昌糧道街德興○漢口江海關道署前申昌○九江乾昌太古晉○壽州府全泰盛○安慶江友顏森昌○揚州灣子街劉承恩報房多子街申昌○江西乾昌全泰盛銓昌祥森昌○寧興潤○吉安府全泰盛○蘇州閶門內東大街王萬盛桂芾店內炳華室○杭州保佑坊大街申昌○福州南臺怡興洋行○嘉興北門大街孩兒橋申昌○廈門卅六崎博聞書院○汕頭全泰盛○寧波江北岸李燮記和泰○溫州五馬街中正和○廣東省西門十八鋪中約申昌○香港文武廟直街文裕堂書坊○陜西務本新報館○四川重慶湖南長沙清江胡萬昌○山東濟南府布政使街老福興○廣西湖南森昌○其餘外埠信局及京報房代售

告白刊例　第一日每字取洋五厘第二日至第七日每日按字取洋三厘第八日起按日每字取洋二厘半結算字數先以五十字之處爲率多則以十字遞加　凡有新聞及詩古文詞論說等交本館應刊續門抄前者例不取分文惟原稿無論刊與不刊概不檢還此啓

續印二十四史出售

本局續印二十四史校對精詳字跡清晰紙色亦極潔淨洵爲鄴架中必不可少之書每部連箱子三隻定價洋五十六元有欲上下千古淹貫三長者請移玉申報館帳房購取可也此布

圖書集成局啓

彭剛直公奏稿出書

彭剛直公以諸生從戎歷中外無論紳商婦孺莫不震懾威名其生平奏疏皆能實實勞勞洞澈源流洵爲談經濟者不可不讀並可與曾文正胡文忠左文襄諸集參觀茲由懷甯居士蒐得浙江俞蔭甫太史代編原書八卷託本局排印校對精詳刻已出書白紙每部實洋一元二角存蘇州察院場上海棋盤街文瑞樓二處出售

圖書集成局代啓

論講鄉約之有益

太上貴立德其次貴立言其次貴立功所謂立言者古之聖人一話一言足以爲法於天下後世所謂建諸天地而不悖質諸鬼神而無疑百世以俟聖人而不惑然後足以當之孟子曰有王者起必來取法是爲王者師也如是以立言乃可與立德立功者同垂不朽顧古聖人之言亦賴後之學者有以闡發而引伸之今之人以古訓爲老生之常談以經書爲仕進題目中之詞藻一似與身心性命格格乎不相入後世聖人知其高者遠者不足以動人之聽乃作爲淺近易解者以示人以可行恭讀　聖諭廣訓十六條而竊歎　聖祖世宗其用意之深且遠所以感人而警惰者大足以補古昔聖人之所不逮以故考試時令人默寫學使者按臨之處先謁　聖廟即於學宮明倫堂集校官與生講書宣講　聖諭此何等鄭重然惟庠序中人敬聽而祗遵之鄉愚之輩則無從與聞之也於是地方官有定講鄉約之法講鄉約者擇隣地建壇場延聘言坊行表而又善於詞令者衣冠登壇先恭講　聖諭廣訓或一條或兩條壇下林林總總之儔無不肅亦拱聽然後再以各種故事敷衍弊說鄉人之中亦頗有聽之忘倦者蓋講鄉約者必本地紳衿土音相同聲聲入耳言者娓娓聽者欣欣入耳會心正當不遠前者余蓮村先生製有勸善樂府以付之梨棗演之氍毹藉以引人入勝亦此意也第戲則可以悅目講則可以悅耳稍不同耳鄉曲之人觀戲但見其悲歡離合之情節而已至於曲文詞句則未必盡知也故音調雖覺可聽而不識其妙仍少會心若講鄉約者則言言動聽字字會心較之鼓兒詞蓮花落尤覺易懂農夫野老往往豆棚瓜架翹足納涼挽村學究說鬼狐講故事男婦且圍而聽之一似津津有味者而江浙等省之講鄉約者反視爲具文聽者固落落如晨星講者亦意興索然此何故哉聞廣東講鄉約一事極爲講究無論城內鄉市到處皆有之且聽者亦到處麇聚與不寂寞且講鄉約之人亦得以藉此博蠅頭爲餬口計勝於爲猢猻之王蓋彼處風氣以此爲重竟有病人許願來神許講鄉約一壇以至十壇不等如本埠之宣卷與請僧道拜懺也者夫宣卷之人不僧不俗本[illegible]鐃鼓日夜喧呶殊令人可笑之極而愚夫愚婦信之甚深且較僧道禮懺之生意爲更佳其所言者亦自稱爲故事實則穿鑿附會不堪入耳甚至有以靡靡之音動人之聽者淫詞豔曲與梵唄聲錯雜其間而聽者不覺焉有識者或問之則曰講故事也說報應也所以勸人爲善也夫勸人爲善則孰有過於講鄉約哉竊以爲講鄉約之法不患聽者之無人而患講者之無人講者必平日稍有聲望其品行爲人所欽重而後其言足以服人人亦樂爲之聽若言與行違則猶之優孟衣冠忽怒忽笑忽哭忽歌轉不若傀儡登場何足聳人耳目故必先聘請可承此選者以充此職或定期朔望或逢三六九在城則於廟宇內城外則另擇善地講者或一人或二三人其講　聖諭廣訓時自必衣冠肅穆俾觀之者油然生尊君敬上之心　聖諭宣畢則不妨皆去衣冠以便服再爲衍說其所講之故事必取其實有可徵者而稍稍加以點綴使入娓娓動聽即官府之告示條教以及一切時事凡有關於風俗人心可以棄邪入正救弊補偏援古證今不憚苦口無[illegible]忘無惰容逢期必講風雨不更久則益與相習漸且有質疑問難者則漸入佳境試觀於廣東之俗以此祈病許願竟有因而獲愈者蓋勸善之功甚大較勝於懺悔超度不啻倍蓰故其效驗甚神也江浙各省倘有仿而行之者則安知此風之不移而至吳越也此說同鄉經蓮珊先生爲余言余曰此大足以補政教之所不逮遂筆之以告有世道人心之責者

諭旨恭錄

○五月初五日內閣傳出各部院此次新進士　朝考奉　旨著於初六日閱卷欽此同日內閣傳出翰林院此次新進士　朝考奉　旨著於初六日閱卷欽此

金闕曉鐘

○吏部爲知照事所有擬補國子監漢司業一缺本部於五月初二日帶領引　見相應知照翰林院傳知應行列銜之編修張仁黼華金壽鯉臨檢討李昭韓編修李聯芳陸繼煒汪樹烈高賡恩陞寶恩清病年嘗是躬龐鴻文陳思霖洪思亮楊佩璋周齡孔祥霖檢討廖正華編修許澤新檢討翁斌孫綿修訥字宸等於是日五鼓穿天青褂備帶補褂並佩帶對子荷包手巾赴西苑門外六項公所吏部公所內書到聽候排班帶領引　見萬勿遲悞因用印不及徑行白片○總管內務府大臣爲知照事總管李蓮英口傳奉　懿旨皇太后於五月初一日由頤和園還違南海所有應行導引扈從以及跟隨彈防之侍衛官員人等均於是日卯初在頤和園宮門外伺候等因准此相應知照各該衙門凡有應行傳派預備之處查照向例辦理○吏部爲傳知事所有揀補直隸保定府理事同知一缺本部於五月初二日帶領引　見相應知會貴衙門傳知一等　記名以理事同知用之工科筆帖式慶女都察院筆帖式員志太僕寺筆帖式雙印禮部筆帖式長勇起居注筆帖式舒隆阿內務府筆帖式興瑞翰林院筆帖式瑜堘奉宸苑苑丞普極內閣中書春林兵部筆帖式文光等十員於是日五鼓穿天青褂備帶補褂並佩帶對子荷包手巾赴西苑門外六項公所吏部公所內書到聽候排班帶領引　見萬勿遲悞因用印不及徑行白片○此次　皇上恭奉　皇太后前往館賢親王　寢致祭所有打街站道備差之前鋒護軍營官兵每人賞銀二兩其預備道差之步綠兩營官兵賞銀一千兩由該管官按名分放均由廣儲司給發以示體卹○吏部爲知照事所有揀補湖廣道監察御史一缺本部於五月初二日帶領引　見相應知照貴衙門傳知　記名御史太僕寺員外　富館阿吏部郎中和福兵部員外郎敏補等三員於是日五鼓穿天青褂備帶補褂佩帶對子荷包手巾赴西苑門外六項公所吏部公所內書到聽候排班帶領引　見萬勿遲悞因用印不及徑行白片○侍衛處爲知會事五月初一日奉　旨朕予明日辦事用膳召見後出德昌門走隨

墻門進承光左門至書齋少座升黃祭里看侍衛步箭畢仍由承光左門走隨墻門進德昌門還瀛臺卯正二刻伺候欽此

○吏部爲示傳事所有己丑科進士補行引見以知縣分發省分即用之石作棟塏具同鄉京官印結於五月初二日親身赴部領照毋悞

○浙江巡撫崧鎮青中丞驗遵旨入都陛見於五月朔抵京瀛香即回西四牌樓羊肉胡同私宅中丞循例暫宿東安門內北池子關帝廟繕具安摺飭弁於初二日子刻齎往西苑呈由奏事處遞入並將綠頭銜名牌交樞垣於膳前呈遞隨於寅止趨詣西苑門假錫蠟庫公所小坐嗣由內傳令崧駿於第三起入見上於勤政殿召詢浙省重大要務中丞據實面奏畢退值出海乘車回私宅午後赴各要津處稟安矣

九日三火

○本月初二夜十二下鐘時杭州清泰門內金衙莊泉姓家茅屋失火頃刻上炎幸四無居隣不致蔓延無際初四日傍晚鐘鳴六下武林門外青龍巷口錦春酒店因傾酒爐中煤屑以致遺火積薪中一霎時烈烈轟轟遽兆焚如之禍約一點鐘許回祿始得霽威然毗連二十一家大小房屋三十餘椽已付一炬矣十一日清晨袁市橋直街立生紙店又報火起其家與城守營相近營中聞警急驅洋龍而至竭力撲滅僅燬門面三椽

順時布政

○梅雨方晴荷風將扇護理浙江巡撫劉中丞傳諭各員於初十日起免穿補褂

鎮江試事

○溥大宗師按臨金壇試院歲試鎮江府屬生童合屬生經古題路溫舒編蒲寫書賦以截蒲爲牒編用寫書爲韻賦得帆帶夕陽搖得搖字童經古題武服九殿以馳文塗賦以周生烈子云上御之爲韻賦得簟涼初熟參得初字府學正場四書題如其自視欲然至以佚道使民丹徒何如斯可囂囂矣曰尊德樂義溧陽求在我者也至得之有命通場經題列爵惟五五句詩題賦得茶花成笑蝶猶來猶來字駐防四書題易其田疇有菽粟如水火丹陽仰之彌高至雖欲從之金壇人倫明十上至必來取法通場經題會樂來上四句詩題賦得鄉老麟賢能書得能字丹徒童生題吾欲觀於轉附朝舞至天子適諸侯曰巡狩次題齊之以禮有恥且格詩題賦得江左之秀得羅字

武試紀聞

○國家雖偃武修文然每屆歲試之年例必兼試武事茲者安徽學政吳肅堂宗帥按臨安邊各武童歲彎弓盤馬以程穿楊徽札之能一日有某中者行近靶旁不虞一箭飛來從耳邊溜下雖未傷損然已飽受虛驚矣○本月初八日吳六宗帥校試懷寧縣武童步箭有某甲者頂名入試當場拏獲于以重懲并枷號考棚前示衆

五葺恐俗

○松江南門外縫工某甲孑然一身家徒四壁鰥魚夜永苦緒可知幼時曾文定白龍潭同業某乙之妹雖汝南碧玉出自小家而嬝娜可人且擅膌夜來鑛紳之目每值花陰晝靜臆吐紅絨輒破粉結愁鬱伊不樂甲知之而亦無可如何也一日奮祭臣吾別鄉間每有搶親之舉何我獨不能爲遂於夜闖覷乙出門糾集淵韋四五人破屏直入劍負其妹飛步而奔遍遍西南行方過闔行橋折入蔣涇橋而朋違已鳥歡散女亦竭力撐拒誓死不行適乙隣某丙子丁而來見此情形叱女回去甲知力不能敵垂頭喪氣而歸而河鼓牽午依舊與瀆水阻矣呼

○每值府院試時各賭從咸望風而來蜂屯蟻聚斜約文魔分士風欠酸丁無夜無明呼么喝六泊乎試事既畢意興漸闌照收拾花胥頭不復敢逢場作戲矣適省文場戰罷食棄聲稀而牧猪奴意興仍豪猶是子金一擲且於牌九之外復有所譜搖攤城內普照寺西城外妙嚴寺後帽和角壞議處青龍白虎變化離奇在王謝名流金張子弟揮金如土固已習慣自然獨此小本經營偶爾嬉娛失此孤注或與或借羅擄一容他時凍餒交攻胥由於此興言及此其何以堪奈何爲民上者見知督知韋一任若輩之爲非作歹乎

金陵官報

○五月初三日前伊犁參領瑞徵總辦沙漫洲緝私鹽厘候補道錫鍾琛江西候補道惲祖祁均到通到俞鳥琴奉委總辦聚寶門外保甲差知縣黃遠表稟知奉委稽查神策門兼城外保甲差候選知縣胡斌侯江西采鹽經歷程幹積解餉銀來潛牌示鹽城縣缺前以特官即用知縣方道齋謫補已奉部復核准自應飭赴新任初西日請補鹽城縣方道濟奉飭知准補鹽城縣員缺知縣黃徐衣餉聚寶門外保甲並到稽查神策門兼城外保甲差分發江蘇縣丞尋汝傑由京來到省初五日總辦江西湖口學候補道分漕即謝保二由銜總辦皖岸督銷丁葆元稟謝保議敘臺縣黃承喧御通州事回並甲謝請補上海縣缺縣丞唐鶴年謝委海州州同巡紳差缺即辭初六日候補道朱潛丁葆元譚信築錄啓軒荃壽春鎮王署蕭縣桂工犖均辭委署江寧縣嘉余錦到交御鍋山縣專回初七藩賴牌示代理發榆縣常牧坑今改爲署理初八日准補鹽城縣方道濟即謝飭知赴任初九日知府陳琦謝委大勝關厘郎辭赴差代理江寧王啓稟御事委者江鹽縣盤采錦稟知任事水歸學徒調黃袞治禮知北洋海單紊內家保以知縣留江蘇補用初十請補上海縣黃承暄鹽城縣方道濟辭赴調見撫憲並赴新任督獄牌示於本月十五日免寧外掛十一日鹽知事彭甲駐陽州解銀來

蘇省官報

○五月初五日知縣華德森銷催從太吳常等州縣羅變錄兩差椿陰稟辭解餉赴金陵初六日通林步瀛由松滬局解餉並稟謝辛卯文闈內蒙給記功一次知縣貧號知由妻縣公幹回鄧復與由流陽查訊案件回初七日統鎮太湖永全車本洪章辭行赴江寧管撫祿正前營吳廣升辭赴烟臺公幹同知線家由錫金厘局來稟謝委著無錫縣事寶山縣馬稟辭南滙縣吳到即辭知縣郎保華謝飭知請補丹陽縣缺張晟解餉赴金陵回張贊琨金山奉貴道庫姚紹生丹陽巡檢國恩山典史李智植太倉均稟知奉委赴各屬催從漕項差即辭初八日陽州府陳稟辭請補丹陽縣郁保章稟辭回江陰厘局知縣劉保源銷代辦車坊厘局董奉委調辦錫金厘局差恒稟知奉委催從川沙華亭婁縣漕項差即辭檢薄公輔赴鎮洋延殷赴嘉定典史朗待寬赴金壇均稟知奉委催從漕項差即辭初九日委署無錫縣陳家照辭山錫金厘知縣劉葆稟辭赴金厘局差方廷鴻由常昭賑米捐局來章紹曾稟知奉委僅從吳宜江震等縣漕項差許星基解餉赴揚州回理開妻湘由州從回從九恩濬稟銷錫金雷雁橋厘卡差糈分江蘇試用巡檢源中浙江八稟到初十日知府兆芬由京引見匪省同知文熙由官荊厘局來陽湖縣渠到即辭奉貲縣金稟到知縣吳受頤稟知奉撫憲委辦清訟局差十一日藩贛牌示桉祭便司獄員缺前以新班先按察司獄棣請補業奉部復准補自應飭令赴任武進縣朱稟到知縣黃章壽傳維祚均稟謝飭知發審結案勞續家給獎勵班前先拔委署事一許羣基稟知奉赴丹陽金壇溧陽等縣捕蝗差許慶春稟知派審差委茅紹旗由常州來新海防例分發江蘇試用知縣洪恩培直隸八由稟引來省稟到十二日潘較示照得吳縣主簿劉德在任病故還缺查有試用縣丞范景賢其以委令署理江陰委縣稟到武進縣朱稟辭知縣方廷鴻稟辭回常昭知工米捐局王銘吉由鎮江下游厘局來練文藻由上海貲捐局來同知銜候補知縣方臻峻安徽八起復回省稟到州吏目能紹潘稟銷奉貲保差從九劉嘉上歷瀚回省到

辦匪稟登

○江西大憲辦理各匪寬互用自專派員弁巡查輪船之後匪人已稍稍潛蹤邇日南昌縣注寺鄉明府復會同新建縣朱紹震明府辦理河道甲凡各船來往貴旗船行及河快逐日登註循環簿計船戶若干者客尚若十者所裝門貨由何處來往何處去一一註明繳核由保甲委員親往稽察是各相符復勸就船首編列號註明船戶姓名造冊存查以免匪徒混跡○曾文正公辦理哥老會匪凡會而非匪匪匪非自首而非要者槲免騐諒若果要匪人則殺勢無赦寬嚴得法至今人猶樂道之德曉峯中丞照此辦理所獲自要各犯正法曾列報端上月又有崇仁縣拿解會匪九名中丞飭識局研訊南昌府曹朗川太守訊得諸犯捌詩萬人綠會迎紳養會之名有聚賭抽頭之事

尙無謀叛逆迹亦無槍劫重情因即據情面稟中丞中丞諭令妥愼辦理或者其得免駢首之刑乎

溢浦潮痕

○九江爲七省通衢江濤滾滾非舟楫不能利濟往年蔡土兩帮醵金立會創設紅船四號專渡過往客人稟請地方官遵照辦理現存九江府崇太守轉奉撫憲德中丞札開該義渡自創建以來如何籌辦經費及開支欵目幷救生拯溺若干次遂一詳細稟覆以垂久遠而昭核實亦足見中丞之利濟爲懷也

○本月初八夜有賊竄入西門內雷復興茂輕店竊去衣物若干店主婦疑學徒某甲所爲甲無以自明心常忿忿次日竟私服鴉片烟膏一盞及毒發始經店主察知急雇人舁往西醫院求醫醫生告以毒入已深不可救治隨即宛轉而斃比徒父母聞信而至店主許以備棺收殮延僧齋醮始得免於雀鼠之災

○有地名張家洲者四圍皆水宛在中央榛莽荒蕪人烟稀少洲民周元恭火耕水耨食力有年膝下三男均已授室鄰人蔡梟年將花甲孑然一身傭於周家爲之工作前月某日周媳私全蔡作竊食以撩鑣涎周知之遷怒於蔡立率伊子前往將蔡扭住奮毆幷用刀扎傷致死旣而知事不得了將屍殮瘞不便人知意者秦鏡高懸者尙未燭破奸計乎訪事人所述如此然死者旣不能訴周父子亦未必將情告人其果誰見之而語知之乎姑錄報端以當東坡說鬼可也

○本月初七日龍開洵某倫之弟名聽寶者因與其姊口角致姊吞食鴉片烟膏急舁往同醫院求醫據醫生云旣吞烟膏又飲燒酒毒已四散無法可施矣又有差役李姓之姪與母齟齬吞食鴉片亦求西醫救治灌以藥餌得慶生還同日吞烟同倩西醫救治而一生一死判若天淵豈非冥冥中自有定數哉

蓬島仙蹤

○日皇太后幸鐮倉游覽隨於陽曆五月三十一日午後六點鐘時起駕還宮

○松方內閣總理大臣於某日趨赴內廷覲見日皇與奏要事據云下院所議製造軍艦貲奏請上意披決云

○陽曆五月二十八日爲日皇后誕辰之辰日俗謂之地久節皇族及文武各官均趨詣慈宮覗報咨地大小官立學校凡有供奉御像者皆由教師率生徒行禮居民咸就門首懸國旗五色飄揚頗堪悅目

○各邑民人公舉衆議院議員旣入京日皇下詔令於上月二十九日入游濱離宮及宮城御苑

○日本向法國定製軍艦名曰嚴島去冬落成後政府即傳諭海軍省遣官前往驗回不廣驗□亮龍爲艦中機器頓損遂由法船廠撥師修葺修畢始按程回日本上月三十日長崎接得電音云刻已安抵品川灣軍港經海軍省大臣查驗一周見製造頗精且有巨砲數門足以備禦敵之用遂牒咨衆議院長如議員中有欲來觀看者請先訂約日期

仁川火警

○西歷上月三十一號朝鮮仁川海岸有日人所設之店名遞林者忽然失愼延燒十八銀行分原炎炎上熾宵漢通紅直燒至上田商店始得火滅烟消事後查得是時火勢聚趨以致馬關分往之足立商店日韓貿易商社海關夷原茂家亦皆罹此浩劫蓋是處皆日商屬聚是以所燬者多日人之家云

領事辭行

○英總領事華格臬任華年八鄉思縈懷擬即請假遄回昨日帶繙譯官赴道轅辭別

南人之言

○前日有何□小本生涯之某甲打經本邑南市瑞豐偶頭左近忽然倒地旋即氣絕身亡十六鋪地甲聞之急知照親屬到來備棺收殮

○前晚十六鋪巡防中局□員紊蓉帶二尹督同局勇地甲日外巡邏見有一人躺在外灘馬路旁木排上詢之則迷迷糊糊似醉非醉困飭勇帶回局中搜其身邊有□錢二十枚疑係行號夥友遂交地甲帶去查訪旋查得其人係大碼頭左近某水果行夥即送交行主收管

○前晚小南門外倉橋附近公和行店中包房內失去□包一枚內係綢夾單夏布等衣十餘件店主某甲役報二十三七鋪保甲局局員立飭汎捕□看旋查得店中門窗墻垣均不損傷實無被□跟迹線見其□外賊遂據情回局稟陳至次日甲又往局中控訴並請派捕再查局員仍飭原捕往□補□閱一局佳見白冊念及門閂均已禎墜地上遺有鐵絲一條遂回局據情稟覆

烟花穢蹟

○英包探□□六稟稱小□查得林榮卿等在某野雞娼妓家打架向之查問據稱林等與王阿楚因穢褻不堪之事滑路尋仇竊再確查以侵疊覆王供稱小的係上海人現住大英總領事署當細總林等□路兒毆已有數次今旣解案請大老爺執法嚴懲金松松供稱小的亦上海人小細扈日見林等逞兇林及王瑞生同俱傳小的等自上海人皆在西人處族役先已被毆經人勸散後又相逢以致爭鬧蔡太守飭帶回捕房查明寫在倩形稟候□訊核辦

○英包探貴四福稟稱余松元姚金林等人在某姓花烟館喫醋拈酸致成仇怨余突出小匕首戳傷姚及宋金林小的乜之一併串□捕房將受傷人送入素西醫院儀醫生言姚傷歷十天方可告痊宋傷則慨須敷治一禮拜今特解送案下姚供稱小□向業鍛工凶在宗花烟館作狎邪遊與余口角不料竟被戳傷宋供稱小的向□織腰爲業因往解勸亦被戳傷余供稱小的係上海人不敢送兒向丞恩有祭太守飭黃探將余帶回捕房□姚宋仍夜醫院醫治候傷痊後覆訊核辦

上海縣署瑣案

○川沙人卜春春牽牛至申江售與新閘土阿大家忽有字消生音強指陸竊牛控控於新閘巡防局局員桂二幷提訊之下判令帖陸咨責三百板交保看旣□陸患病法卅仁濟醫品爨生傣治旋即斃命由袁海觀大令溢院檢驗屍母陸談氏屍弟陸文炳並至縣者訴請伸冤昨午大令在花廳飭提陸氏訴稱小婦人家住川沙三十保三十二圖人夫總章於前年病故生時耕田爲業生有兩子長名春春次名文炳春春於本月初七夜斃命陷以□明□求昭雪文炳訴稱胞兄向在家中耕作畜有水牛一頭本月初旬與素識之李消生互換旣而有急用將牛售錢乙以受廚太甚堅所身死其時胞兄牽牛宋申由字兄追來誣指行竊以致胞兄死於非命王供消小的係本邑人家住新閘累世務農向陸買牛一頭出洋三十四元掉□廿西向少十元約以綫日再付李忽到宋硬指陸行竊小的實不知其中糾爲萬順金供稱小的見在案下元十圖地保伊等如何軍寡實先不知萬誠信徐克琴同供稱小的等現在川沙充三十保三十二圖地保春春等確住小的圖中此次所售之牛實向李家竊得李俱稱小□亦川沙人家距陸家不遠小的耕田爲活畜有水牛一頭本月初三夜忽然失去次日黎明始知覺尚訪之下被春春所亂前往理論春春已將牛牽來□上售□小的以現過需牛因此情急追來栫送局中訊問春春忽患急癬身死龍無別情大令一再研命兩造各執前詞惟徐出言挺撞大令怒甚喝令掌嘴一百下交人保去李習行交差收管餘人一併此退聽候查明餘辦

○楊阿福訴稱寡媳張氏於今年正月十二日逃逸現知已嫁與許榮軒家由著名蟻棍徐海龍爲媒來恩提充袁大令提訊之下論候提楊到案再訊此已見諸報章昨日亭午時方堂覆訊阿福未到許供稱小的係無錫人現在治下十六鋪因內閱之人急患受室徐及患生楊阿土等挈炭氏來家據稱自甘再醮咨在某奈肆面看言定身價洋逮八十元旋由徐央陳阿金張心榮作伐過門後阿富忽來認爲逃媳小的實在不知情求明察張氏供稱小婦人年廿二歲丈夫逝世多年此次被夫叔阿土等誘出得受洋銀若干祇賣使桶布衫梅各一給與小婦人求恩明察惠生供稱小的係奉賢縣人年二十歲去年曾充奉賢六十圖地保役現爲某雜貨店夥張氏確由小的與阿上領出然畢由阿土爲主先欲賣與奉賢城內某紳家旋查係孤孀事遂中止繼欲賣與俟初堂家文因知係寡婦舉不得成末乃挈至滬上寄在徐家計壓四十日然後嫁許小的現已知銷求恩覓有徐供稱小的帑舊貿店業此事確曾在場然由陳張二人爲嫁小的實係初犯以後決不敢再犯袁大令以原告未到得難判斷遂飭將徐及末經訊供之陳阿金張心榮一併還所惠生交差看管張氏交官媒收押許此令退去候傳原告訊究

英界公堂瑣案

○包探□九意稟稱沈阿茂家失去衣服銅器經小的查獲竊賊蔣泉泉及賊夥胡人和爲賊銷贓之□茂郎一幷解送案下沈訴稱本月初四夜有賊撬毀小的之門竊去布衣十一領及銅燭臺等物今知由包探拿獲請准領贓將供稱小的係本邑人他人竊物事

與小的無干惟與胡知情得以分取押票劉確為之銷贓既已訊明尚求恩典胡所供與蔣相同劉供稱小的係江北人並不知蔣等行竊惟由蔣嘱售當票尚乞原情蔡太守判令將蔣胡各笞一百五十板劉從寬開釋贓給失主領去○汪元卿訴稱小的在虹口某押店為夥張小毛持衣付質侍是兒由某號巡捕拘案張供稱小的係江北人實被麴秀才所誤以後不復敢與酒為緣矣蔡太守判令管押三日○包探沈金隆稟稱積賊蔡茂春近又竊取衣服經小的緝獲詰知竊自徐實廷費均中二家今特送案請辦徐費投案請領失贓蔡供稱小的係浙江寧波人迫於飢寒身冒不韙求全顏面免予笞責蔡太守判令發捕房管押兩月贓給兩失主分別認領○包探張九意稟稱有粵東人在虹口打架致袁阿溫被胡阿張用鐵器擊傷現往某醫院中不能投案胡既入捕房以洋銀十元作保令已來案詳即訊懲胡供稱小的係廣東人不敢逞兇求恩免辦蔡太守諭令禮拜五借原告投質○包探沈金隆稟稱昨日小的巡至某處因見汪阿三手持錢一千八百文布紗一條形迹可疑拘案盤詰汪一味支吾以對不肯直言旋經小的查明錢物皆徐阿五之物因與徐認明無誤令特送案請懲徐請領贓汪供稱小的係寧波人初次犯竊實屬無知如賜恩寬生死戴德蔡太守判令管押十日贓給失主領去○包探陳阿九稟稱趙桂榮在浦東某船廠修理英國某兵船來人不及陡防竊取請銅曾四設事經工頭吳阿棠所見立時擒獲且查得尚少二十五段間趙請閻據言被小工桂泉竊去桂泉家在浦東十六圖內小的等未便往拘請派公差協同往緝英國夏日格兵輪船三畫兵目訴稱船上被竊銅管現已破獲請究餘贓吳供稱小的係本地人因見趙竊取銅管因之拘獲趙供稱小的係上海人不合行竊西人之物自知該死所少銅管實係不知姓之桂泉所竊蔡太守飭暫押捕房候函致上海縣請袁大令派差協拘桂泉吊贓覆訊核辦起案之銅管暫存捕房○趙徐氏訴稱小婦人家中被賊竊去蚊帳等物由[illegible]捕拘獲人贓送上請辦竊賊鄭光浦供稱小的係金陵人初次竊物實係不得已而為之苟得餬口有資豈肯作此下作之事蔡太守判令管押一禮拜贓給失主領去○泉照相店主維明生訴稱竊賊陳雪榮竊去帳子一張追獲人贓交捕送案陳供稱小的係南翔人自知非無可追尚求大老爺法網宏開蔡太守判令管押兩禮拜贓給失主領去

法界捕房記事

○前日法捕房捕頭備德祿行經公館馬路見婦女成羣結隊公然入義泰烟館吸烟遂令王郁為三包探各帶夥役前往查拿當即拘獲六人一併解至捕房押候轉解公堂嚴辦○前日包探王榮培見一人情節可疑即行拿住搜其身畔有洋銀七元盛與之餘據稱在甯波竊得捕頭以其人認竊不諱著押候解送公堂○偷兒某甲托名求售黃河圖常在各輪船碼頭竊取客人之物一日前經某包探拿獲解案訊懲開釋後依然怙惡不悛又竊某薙髮店水烟袋適為某包探所見拘獲人贓○前晚某小竊不知從何處竊得木板一方行經租界中經某號捕拘入捕房管押

施濟及時

○謹啓者敝堂接奉存心氏大善士樂助熱河賑捐洋五十元又奉茗東不留名大善士祈保平安完願樂助山東小清河工賑洋五十元先後賑領欽感交深熱河地廣災重賑撫為難敝堂彙解第四批仍然不敷散放刻下待款孔亟而小清河工賑亦刻不待緩善昌兩處代籌為民請命萬分焦灼莫解躊躇惟願海內大善士心心相印源源而來億萬生靈馨香頂祝千祥百福永保平安功德在民奚啻恒河沙數登報誌謝謹告同緣

上海六馬路仁濟善堂籌賑公所施善昌等謹誌

頻沾雨露

○竊謂一言動天地一念感鬼神況夫心存救世志切扶危定然上格蒼穹是必厚膺蕃祉矣敝堂辦理施醫贈藥以療貧病荷蒙遠近諸大善士慨開寶庫德被窮簷計由四月十六日至二十九日陸續收到洋六十五元八角紋銀一兩五錢二分大錢五十文洋三元陰風拜領向日傾忱惟有恭代疾病貧民馨香口祝曰天保定爾俾爾戩穀罄無不宜受天百祿謹登報牘用表謝悅

上海虹口元濟善堂同人等拜啓

常捐誌謝

○竊敝局憫烟毒害人於戊子年設局戒烟迄今已閱五載計脫累而去者已不下千餘人疊紀報章諒邀公鑒向蒙各大善士解囊相助俱列清單其不敷者自行籌墊加以力求節儉以圖持久無如近年以來災賑頻仍各大善士未免顧此失彼是以敝局之捐數寥寥而後戒者仍復源源而來則經費愈形支絀厥得勉力支持茲蒙關道憲龔觀察頒下今年春夏兩季捐洋十八元又承上海縣袁邑尊頒下今年春夏兩季捐洋十八元拜領之餘心感莫名仰見慈祥生抱利人之盛德又蒙朱春少海由正月至四月共交來 月捐洋四元以襄善舉敝局創立以來未有八結善緣始終不懈所謂存心濟世樂善不倦之諸公有焉謹登報牘用播仁風以[illegible]感[illegible]謝悃

上洋平康里恒濟戒烟局

司徒字經[illegible]仙鍾鍾洪南謹誌

海上奇書

第八期海上奇書五月除日出書定價一角申報館代售如補買前七期書價仿一角　大一山人啓

○太仙漫稿目錄云雙龍鉶銘并序五圖全徽臺佛傳三圖此稿未完○海上花列傳目錄云第十五回屠明珠出局公和里李實夫開燈花雨樓第十六回種果毒大戶揭便宜打花和小娘陪消遣○臥游集目錄云南嶽衡尼目多高臺茅索縣子墓　乙巳五二一

新紹蕭山縣長巷庄沈氏募修家譜啓

啓者沈氏宗祠募修家譜啓已於光緒十六年九十兩月將原委敘明登上申報本局現定採訪期限至本年十一月為止局設蕭山縣東門外長巷庄沈氏義塾諸同宗見報後速世數居址履歷名字行號配娶子女及生卒年月日時葬所開具馳函到局交董事人查收編入宗譜其有樂助銀兩者不拘多寡皆交妥局一併寄來俟譜事告竣勒碑以誌不朽有願領譜者本局酌其捐資概行頒發以冀傳之愈廣溯我族自周聃季傳至宋兵部尚書職方郎諱衡字公持者已七十七世而公持公實為長巷始遷之祖復傳至明始分為十支自公持公迄今又三十餘世此番續修諸同宗先須認明支派詳載世系一切務從實錄敦木本水源之意毋聯宗不至瀆宗是則修輯者之厚望焉沈氏十支名目列後

南岸支　西庄支　南庄支　北庄支　糧長支　染店支　東漊支　門前支　漊下支　三井支

光緒十八年五月　日　族長諸董事再啓　乙巳三

廣東潘三堂藥房○秘製神效耳聾復明丸每盒一元無論多年老病服之數日大功立見倘不盡愈包退包換還洋亦可

凡患疝氣陰囊腫大或偏墜脹痛初起大小不等酸痛異常各有不同履步艱難總之受累及婦人橫梁疝痛小腹硬塊似覺筋脹均可治之本堂秘異方製成膏藥靈驗無比無論年久根深藥到病除再奇者膏藥貼上不須片刻立見囊腎漸漸縮小倘年久之症極難貼至半月包愈除根不每張藥料價洋一元二角正○另有靈效疝氣丸每盒三兩價洋一元倘多年重病內服外貼取效更為神速○本堂老鋪開張廣東澳門街已有十六年始創異方疝氣靈丹久已馳名天下因念世上患疝氣一症甚衆屢屢各省各埠不便至粵求治故於光緒十三年另分一店在上洋自來橋北東桃源坊內不料近有刁惡之徒見利忘義紛紛效尤以亂本堂真方最可惡者南市十六鋪自稱真正老益三堂之店時將風濕偽膏胆敢報淑未二早七明獸音同字別之店開在本堂左右復妄圖欺騙鄉愚仍然不絕外埠托妥局請認招牌及地址以免魚目混珠本堂隨藥附送總單目為憑　乙四五

新出薛欽差出使英法義比四國日記並許星[illegible]圖表

無錫薛叔耘京卿以前年春初奉旨出使英法義比四國欽差大臣今已兩年將半矣著有出使四國日記六卷有友人自外洋抄錄寄示皆逐日記所見聞凡中外交涉公務以山川風土人情物產奇聞壯觀本末精粗鉅細畢舉不惟留心經世洋務者所當奉為圭臬即士庶工商亦宜家置一編增廣見聞茲因友人互借傳抄不勝其煩乃為付諸石印准

本月十七日出書有欲先覩為快者請向上海租界寳善街中市復新圜隔壁醉六堂書坊購閱每部價洋八角又嘉興許竹筼星使所著師船圖表與四國日記相輔而行亦論洋務海軍者所當必備之書也茲已付諸石印每部價洋三元並有石印鉛板木刻舊本各種書籍發兌倘蒙○賜顧請至醉六堂書坊購取可也桐城蕭敬孚代白

乙卅四

上洋英大馬路虹廟東首京都同德堂虔製

百補八參陳烟膏 ○本堂戒烟妙品素效有年凡因病上癮欲戒慮病發欲吸無工夫以此參膏者有之失業者有之此膏每癮一錢三分過癮極大不過一錢○五分起碼每兩三元

三日五淋白濁丸 ○淋濁之症酒濕花柳傳染均是小便不通屎管刺痛始而淋濁不淨色分五種稍一救遲變成各種毒門有傷本質惟服此丸頃刻見功○大瓶二元小瓶一元

立止紅崩白帶丸 ○調經種子消瘀腫去頭昏治骨癆化老痰舒鬱結補真陰煖子宮赤白帶下十廿年老症一二服即愈且易于懷孕既孕尤能安胎保產○大瓶二元小瓶一元

小便歷爛萬靈丹 ○提萬毒去腐生肌治花柳傳染毒入骨髓破身流血玉莖歷爛串頭下墜四圍起泡滿面生瘡險惡潰爛遠年結毒男女用之即日見功○中瓶二元小瓶一元

[illegible]惠匯須[illegible]價單叅扳回信

乙卅二

上海各火險公司訂定保費章程告白

啓者所有上海保火險各公司今於壬辰年五月初七日即英一千八百九十二年六月一號公同議定保費章程一律遵守庶無彼此軒輊之弊特此佈告以昭劃一 計開各款

保費價目錄列于左 上等石庫門房屋四面有高圍牆者每千兩保費常年十兩 洋房店號每千兩保費常年十兩 木架市房近頭洋布字號每千兩常年保費十二兩 唐號

市房或住宅木架房屋每千兩常年保費十五兩 烟紙紬號以上各價每千兩均加二兩 以上各價各公司會同議定極為公道

上海 巴勒 裕昌 公裕 保安 泰隆 太古 豐裕 天祥 禪臣 順發 咪吔 各公司仝啓

甲[illegible]

秘製止痛藥

大美國百里璣末司醫生秘製此藥水可止亦可敷如忽然受風咳嗽癱疾腹疼肝內有痛必裏作酸頭疼必內發熱飲食不化口內胃內生癬腎內有病肉外痔瘡暈脹胃氣疼抽筋肚瀉痢疾霍亂肚瀉等症皆可服用火燙傷寒瘡扭傷烏青跡指甲疽火疔瘡金錢癬疾症頭疼面臍筋疼牙疼腰疼骨頭疼風濕或毒蛇咬傷等症皆可敷抹此藥水已行用五十餘年試過者病無不愈靡不稱讚各貴商欲辦者新向本行購辦可也

經理中國各口岸洋行啓

甲[illegible]

奇藥出世

江浙存濟堂秘製鎮上戒烟奇藥三日大效七日除癮

開張法馬路東天成昌東間壁新永興里口內新昌參號亦有

戒烟之藥遍處皆是何足云奇必須見效迅速而不病者為高本堂秘製之藥雖亦由鴉烟製然神效之速超乎尋常已名馳海內交口稱揚尤奇者三日後鼻孔烟油洗淨鍋膏盡脫腹中烟積盡由大便瀉出所謂濁降清升故能益營衛復精神永無後患吸至七日即可除癮無論多年老癮至半月莫不戒絕頭號每兩二元二號一元照碼八折零售亦可併其試驗始知非虛除癮後尚有人參補養癮者服每兩八角如來本堂說戒亦可戒不服不受謝另有神效萬金不換丹專治內痔脫肛等症一兩服完永不發每瓶一元

乙卅[illegible]

[illegible]房

五月朔日起延僧 誠五永日虔修避瘟丹玉液金丹

專採修合毫不苟且遵方法製惟慎惟虔辟瘟丹玉液金丹方中皆有大悲體須齋戒沐浴秤準藥料虔誠監修故能每用必應夏秋五絕重痧中暑中暑瘧痢霍亂命在呼吸立能起死每塊洋一角小每洋廿塊○玉液金丹婦科聖寶海內皆知婦女血虧月[illegible]百病叢生月候不調乾血勞瘵久不孕孕一切胎前產後淋帶崩漏神統能奏效每丸一角○搽棲痧藥每洋百瓶小百四十瓶○辟瘟保安丹治急痧無論寒熱絞腸吊脚烏痧螺霍亂轉筋時疫瘟痢不服水土觸受嵐瘴立能回生且散外邪湯腫毒癰瘡功能消散每塊十二文每洋百塊○辟瘟神茶治外感四時不正之氣內傷飲食生冷泄瀉瘧痢時疫風寒嵐瘴惡氣四季可用孕婦不忌每塊八文○午時茶十五文○天中茶六文○絳春痧氣丸每洋七十瓶○紅靈丹每瓶一角小每洋廿瓶○行軍散二角半○飛龍奪命丹二角小每洋廿瓶○六神丸每盒七角○萬病回春丹一角小六分○牛黃抱龍丸○驚風痰厥聖藥每丸五角丸散種多難於細登總上考搏○識者自已深知本堂鮮於登報遠方察究不易請將別家之貨詳細比較自然分明立見[illegible]云不識貨只稍貨比貨假貨可偷之無人心者自難掩惡則欺騙術窮蒼生幸甚○大善士積實在功德行善福報作惡禍臨本堂有鑒於斯方藝明必偽藥慎入雷劈火燒鄙本堂虔棧二處均不保火險乃自相警勉之意遠處郵寄信資自理夏令各藥例不折扣 上海四馬路口一顆印東首門內棧[illegible]門內廣福寺南

乙卅三

調經種子止帶止痛丸神效

敬請英大馬路虹廟東首京都同德堂

僕前年在浴堂傳染瘡毒兼患白濁臥病經年百藥不效觀購同德堂花柳搜毒丸外治花柳萬靈丹以好去盡內人舊疾復發紅崩不止癥痛萬分各醫束手緣內人素患白帶症也僕世代書香問心無愧斷無不救之理因憶同德堂仿單有調經種子止帶止痛丸往購二洋服之即將八事錢服四元全好並購真正人參白鳳丸四洋內人服之體漸豐肥即結珠胎元宵佳節幸產一男再造之德實非淺鮮 左文襄公謂之仙術佛心 上海縣袁邑尊出示云不惜重資以廣拯濟均非虛譽僕受恩深重愧無以報爰登報章以揚仁風

壬辰正月上海小東門內蔣[illegible]誌

乙卅五

新出小題彙選

文集一種小題最富然皆多多為善不計陳陳相因故戊子年後而繼起者鮮矣是編專搜名人遺稿家塾課本以及書院未刊之文社課前茅之作寒暑頻更積文餘萬選至再得題五千惟憂憂乎生新因辭謝乎獨造搭截為近今所尚備其格必備其文手法乃小試須知有其體即有其類無其二其三之複盡或截或鋸之長特囑鴻寶齋石印以公同好校讎既精紙墨尤妙准於五月十五成書每部廿冊分裝兩函碼洋六元躉批從廉售處大馬路鴻寶齋棋盤街著易堂以及各書莊均有發兌○新增詳註尺牘入門○是書起筆收尾各法無不全備並設問答誠初學寫信之捷徑也每部二本碼洋五角○段註說文解字後附通檢價洋三元以上均寄售著易堂

上海福綏里久敬齋主人白

乙[illegible]

同慶堂聲明

上海除家石橋南外鹹瓜街口同慶堂戒烟吉祥參片○分售四馬路鴻福來

本堂之吉祥參片早已風行海內四遠馳名近有無恥匪徒以買藥為名乞取仿單描摹式樣往各埠兜消有壞本堂聲名而悞諸君豈體不敢秘而不宣此後知我上無分售處定係假冒如食烟一錢服藥兩片法以五日後減去五分之一再以五日一減戒至一月藥可不服而癮已斷保無他患其色潔淨無瑕既無烟灰之皮之害其味香甜適口可佩荷囊誠戒烟之第一妙品與徒託虛名毫無實效者大不相同大瓶百六十片價一元中盒七十二片價五角小盒二角半○新增三陰截瘧甘露水○大瓶一元○小五角一月之內○暫取半價○病逾重而藥逾靈立見奇功今將外埠分售列左○湖南○金陵○通州○海門○江陰○常熟○常州○崇明○寧波○嘉善○閔[illegible]函購當照回件逢三逢七門售九扣批發公道賜顧者指明除家石橋南首便是

乙[illegible]

四馬路江左書林發兌

廣廣小題文府○小題一字文準○古事比

小題文府一書風行海內不脛而走蓋搜羅既富其中傑作亦多閱者猶以題未備重文太多為憾嗣有續集之選則寥寥數藝殊不足觀茲由敏求書屋主人敦請名儒廣搜名稿及各省新出課藝試草窗稿加以釐訂聚成鉅帙其有未備難題復請名宿搆藝補足而於正續之小題文府則無一篇之重一藝之復也如與正續小題文府合而購之成為數萬首之鉅函小題中無出其右者如前已買過正續文府現須再購廣小題文府方為全璧每部洋二元四角并新出小題一字文準每部五角一字之題聚而成帙者向所罕見○古事比一書乃搁山方依巖先生所作也先生好史學於古今是非得失罔不瞭然洞晰其故以史學三長鎔鑄千古旁搜遠紹襟斷條分允為論世知人之著本誠考据家必備之書也每部洋三元以上三書所印無多斷速購為盼

乙卅二

天仙茶園

五月十五日演

南陽關 狀元譜 火棍 白水灘 大珠記 神州擂 玉玲瓏 造白袍 白帝城

五月十五夜演

取滎陽 五吟詩 柳聯姻 兩婿 奪城 定軍山 忠孝圖 五烈僕 柳刺殺 園仇八 火燒刀

丹桂茶園

五月十五日演

南陽關 探莊 照鏡 無底洞 改書 梅龍鎮 鐵弓緣 盜宗卷 下南塘

五月十五夜演

萬花獻瑞 雙龍會 巧代房 四洲城 奪取滎陽 北焚紀信 百花點將 海燕劍 黃忠配功 代陽平關 大戰對山 有勇無謀 三代榮華

和春茶園

五月十五夜演

沙陀國 南天門 八蜡廟 打金枝 黃水 鶴戰 樓夫 謀父 告

天福茶園

五月十五夜演

天下濼 財源 取北關 白真全 新班 排羣名 文雄角 武畢合 新至演 戲成都 取環陣 雙頭案

張園內海天勝處十五天清准演 黃金台 探寒窰 胭脂虎 雙冠誥 搖會 雙闖 曹 翠屏山 乙

三雅園

五月十五日演

先正本 崩牙 演首本 樂首 脚本 進 大演 扶 法晉 宰子

五月十五夜演

新添彩燈演戲 觀頭等名角 化裝 銀 票 建元 洛造 陽橋 同不前與藝

禮拜四拍賣

准十五日兩點鐘在五馬路謙信棧內拍賣稍有水漬盒子香皂四箱至時請來面拍此佈 永發行白 丙

禮拜四拍賣

准於十五日二點半鐘在地亞士棧房拍賣疵積糖一百箱合意者屆時面拍可也此佈 倍發洋行啟 丙

文章端節後止帳現交

本號各種綢緞及顧客存貨故多刻下減價售現如蒙光顧此外恭布克已特此告白 乙

禮拜四拍賣

啟者禮拜四即本月十五日十點半鐘拍賣路燈船牌九老羽毛八鎗小呢嗶嘰船牌九老羽綾十一磅彩三元十磅十二彩八鎗十磅紅三元紅萬壽圖紅四美紅八鎗藍八鎗市布八磅四五子登科紅三元紅送子紅巳多藍彩八鎗藍三元藍魚翁藍四美藍八鎗洋房雙八七磅藍三元藍四美藍八鎗六磅雙八原布八磅彩三元花邊藍獅七磅紅三元紅彩八鎗紅向花邊藍獅藍三元挺市洋獅八磅雙松鼠細斜紋十五磅老八頭十四磅老八顯雲標九獅粗布十二磅八鎗九獅細布十四磅老八頭八鎗十五磅跑鹿斜紋紅金星白三元七十二線紅二美紅五全紅雙距燈六十四線烏金三元藍雙路燈藍房洋光毛市標布等貨特此佈聞 五月十一日 元芳洋行啟 丙

拍賣車糖

本行准於每逢禮拜一四早十點鐘在本行不限價拍賣乃咳四輪車糖拍定即收定銀限兩禮拜出清如過期不出將定銀罰去下期另拍此佈 老公帳房啟 甲

拍賣

准於今日二點鐘在大東門外大街拍賣藥號全副生財百眼櫥丸散櫥据木櫃檯八仙椅子燈鏡玻璃一切裝修另物等件內進市平房十餘間抗井俱全貴客拍成隨付定銀出貨付清此佈 乙 敬記代啟

禮拜四拍賣

准於今日二點鐘在本行拍賣檯椅木器沙法鐵床各色洋酒洋燈鐘表呂宋烟皮箱磁料器舊衣服木匠器 乙 元茂行啟

禮拜五拍賣

准十六日二點半鐘在本行拍賣各色自鳴鐘金銀表法[illegible]鐘表油表針修表刷表表面玻璃匙衣鈎洋刀烟盒火爐毯食物等此佈 丙 倍發洋行啟

十二樓書館

本樓特請姑蘇頭等女校書日夜搊彈唱綵子全本京調蘇黃諸芳名附後林鳳寶謝湘雲金鳳林沈少卿李紅玉吳蘭卿吳佩蘭程秀英楊幼卿李新卿林月娥李珊珊金黛玉沈金花吳蓮卿方金鈴花月舫王黛雲周小翠林如香張墨琴陳湘雲陳蘭陶雪卿李雪琴王雅卿林琴娥沈筱寶沈桂芬紅卿 乙

禮拜五拍賣

准於十六日十點半鐘在本行拍賣西門釘鐵床衣廚椅色玻璃寫字台千里鏡籐椅黃皂數十箱檯子皮椅子十上等油畫鏡數十面一切零星木器不計此佈 丙 爹意師摩

禮拜五拍賣

准於十六日兩點半鐘在招商局北棧第十六號棧房內拍賣稍有漬破豐裕花旗鬼頭老獅新獅飛馬跑馬粗布飛龍老獅粗斜計二百八十餘包限一禮拜出清此佈 瑞和行啟

禮拜六拍賣

十七日即禮拜六十點半鐘在本棧不限價拍賣各色海馬嗎雙鶴三狗色羽毛藍雞藍佛漂布象瓶棉紗龍綿粗布帳沿金八旗漬市布等貨謹佈 義記洋行啟 丙

拍賣釣船

准於廿三日拍賣新做堅固釣船一只可駛走漢口寧波等處船停泊蘇州河病房對開欲者請移步去看可也此佈 永發洋行啟 丙

名不虛傳

僕患白濁日久小便刺痛十二分痛苦多方醫治毫無效驗今閱貴報得悉滬北英老巡捕房對門廣東四知堂大藥房真正琥珀五淋白濁丸一瓶計洋二元服丸後痛即立止小便眼管即通病去大半續購一瓶其病全愈真仙丹也敝同事患小腸疝氣三十年矣予力勸其往購膏藥二張丸藥一盒共費洋二元一角服丸貼膏不滿十天其病除根再友八之內室患橫梁疝氣多年亦貼該寶堂膏藥而愈可見靈丹妙藥名不虛傳世之同病者速往求治定可藥到回春方信予言之不謬也 信大昌記煤炭號王子仙舒仲 全啟 乙

失根作廢

昨失去文會試閩姓根係粵省時利和號二元威卷嚴字已向廣泰和收銀別八拾得視為廢紙特此聲明 乙 阜星垣啟

新刻古文大觀

南海[illegible]子粲農部所輯以廿二史為經以唐宋諸家歷代奏議為綜宗旨所錄均以淵鑑雅正為歸閱書百餘種歷時十有六年始成共五十類分上下兩集并加圈點便於誦讀計廿本實洋五元要者速向掃葉山房購取

尋人

寧波人張鉅卿年十五歲面圓穿藍布衫褲布莊在申北門外合成衣莊學業初九買小菜出門未歸招尋然倘仁人君子知下落報信者至新聖街同茂棧謝洋十元 張寶田 乙

廣東種德園馳名蠟丸號

廣東種德園 調經種子丸

但凡種子之法先於調經血脈既和身體亦無百病婦人月經不調或前或後或經將來而腹先痛或來後小肚痛或寒或熱以至血錯經亂或見血山崩漏白淫白帶閉經不通皆血脈之不和遂乘各症矣本園家傳秘方參訂君臣上藥專治一切等症及治胎前產後百病諸般虛損凡服此丸培元養血六脈調和有病除病月經無不依期子宮潔淨而不冷可一舉即能受孕百發百中誠為調經種子第一靈丹也服法另有仿單詳明○小丸每兩洋二角○老鋪在省城大新街開張○分號上海五馬路順全隆洋行棧房內發售遠處寄購原班回件

尋存失摺

本宅於光緒四年三月初一日存本鎮南柵恆和號英洋一千元又以前先後存洋一千元各立息摺一扣息至十六年終收訖又於十七年三月間存洋七百元亦立息摺一扣息未收計以上共計息摺三扣皆有太記字樣去冬因事遺失偏尋無着現已知照註銷前摺作為廢紙倘有人持摺抵押情事切勿為所誤此佈 南潯張恆泰園主人告白 乙

盤店聲明

寶善街同裕昌烟膏店所有上下裝修生財一切現盤與生泰昌開張倘前途往來帳目向原主理直與現主無涉恐未週知特此佈聞 乙 生泰昌啟

只此一家起首老行

英六月雙票出售雙張十二元單張四開照算分條七角附送月份購國上海棋盤街北朝東石路門內班帶來不慢 乙 天成啟

耳聾丹名不虛傳

自來水橋北首東洪源坊廣東益三堂寶藥局有耳聾復明丸靈效異常余患症五年諸醫無效因服寶藥三盒耳聾丸痊愈特登報謝 寓中和里洪延齡啟 乙

上全堂

予等向吸洋烟思戒不得善其終今閱老北門內馬街中上全堂精製紅黑二仙丹購試果妙詢方之由悉係西蜀麓道授隙錫三醫仕傳設是藥授仙草配製香藥並仍吸烟半月脫不思念佈告有志者購試信不誣焉 胡潤卿徐寶善全啟 乙

寄售痧丸

自運廣東鄭福蘭堂麝香痧丸紅靈丹向承官商惠顧多年照粵價以廣招徠又杏林春加料痧丸紅靈丹每元一百廿瓶此佈二馬路悅生棧啟 乙

尋人

寧波張德行在申合開德潤鹹行去秋患痴自言蝕潛走無蹤伊弟往查倘有找歸銀兩寫立退據交割清楚如知德行下落寄甬晉封糧店願重謝 乙

附送彩票

英七月票雙張十二元附送二張分條六角半附送二條批發兌紅票公道法大馬路

杭州德記號

照申批發老德記各藥各貨如常交易中外信任只此一家並無分行公司近多冒混賜顧大函購指定元銀井巷元元樓間壁大門內方免錯誤 乙

醉六堂書坊

茲於十一日暫行遷移寶善街復新園間照常交易發兌石印鉛板木板各種書籍倘蒙賜顧請移玉購取可也 乙

盤店聲明

茲有新開上大年堂藥店生財裝修貨底盤與聚德為業倘有大年帳目一切與本號無涉恐不週知特此聲明 聚德堂鴻記白 乙

上海協安興記

本號專批發呂宋大票歷已多年屢出大彩遠近馳名今售英六月票零沽批發原班回件收兌紅票公道此佈 乙

江蘇藥水廠及肥皂

作告白

啓者本廠歷來自製礦強水強水鹽強水及各種藥水發客又有洗衣洗面之肥皂賜顧者請至本廠面議可也

頳家園橘紅

普仁堂止咳順氣化痰丸

肺臟最嬌每傷於咳夫咳由痰作痰由氣升故止咳莫先於化痰尤宜降氣常考化痰降氣之品以粵東化州賴家園橘紅爲最然所出無多本堂不惜資本親往園中摘取故無假冒且照東醫寶鑑仙製半夏及自藏數十年老陳皮製之均以去痰化氣之品故去痰而不燥無論外感作咳及遠年咳嗽老年夜咳服之立奏奇功每瓶洋二角○并有正化州賴家園橘紅出售每個洋五角○廣東普仁堂分設上洋棋盤街開張○二四

肥兒疳積餅

此餅專治小兒疳積其症面黃體瘦腹大臍突肚痛外現青筋飲食少進皆爲困積成疳最爲重險若服此餅飲食漸加體轉肥健神效無比本藥房保赤爲心精製發售數服即愈賜顧者認明本藥房招牌庶不致悞

上洋大英醫院啓 甲

出賣全鬚人參

啓者有郭姓老翁年逾百歲自幼在吉林長白山等處採取野山人參爲業八十來年頗有名望曾于去秋未遇大參一苗重十五兩形像出神鬚長二尺做乾重四兩餘皮肉分明歷年大參每有所見若此貨眞謂千年難得世所罕見之奇珍也倘有貴官士商送禮或自用者請至英大馬路老旗昌福聚公內和發隆參號面議是荷 乙二

廣恒豐北行

專售各口烟膏

本號始創盆湯衖已歷有年蒙諸翁深信皆知本號貨美價廉四遠馳名現今遷移大馬路石路口坐東朝西改造洋式門面石庫門內提選眞莊大小洋藥零躉各種烟膏批發倘蒙貴商賜顧者請認明本號招牌金盆爲記庶不致悞擇於五月十四日開張 主人謹白 乙二三

躉批分條頭公道

一定中得利

英公月票零售單張六元分條六角圖購上海四馬路 乙二

哈喜同聚馬戲班

本月十四七日另演日戲

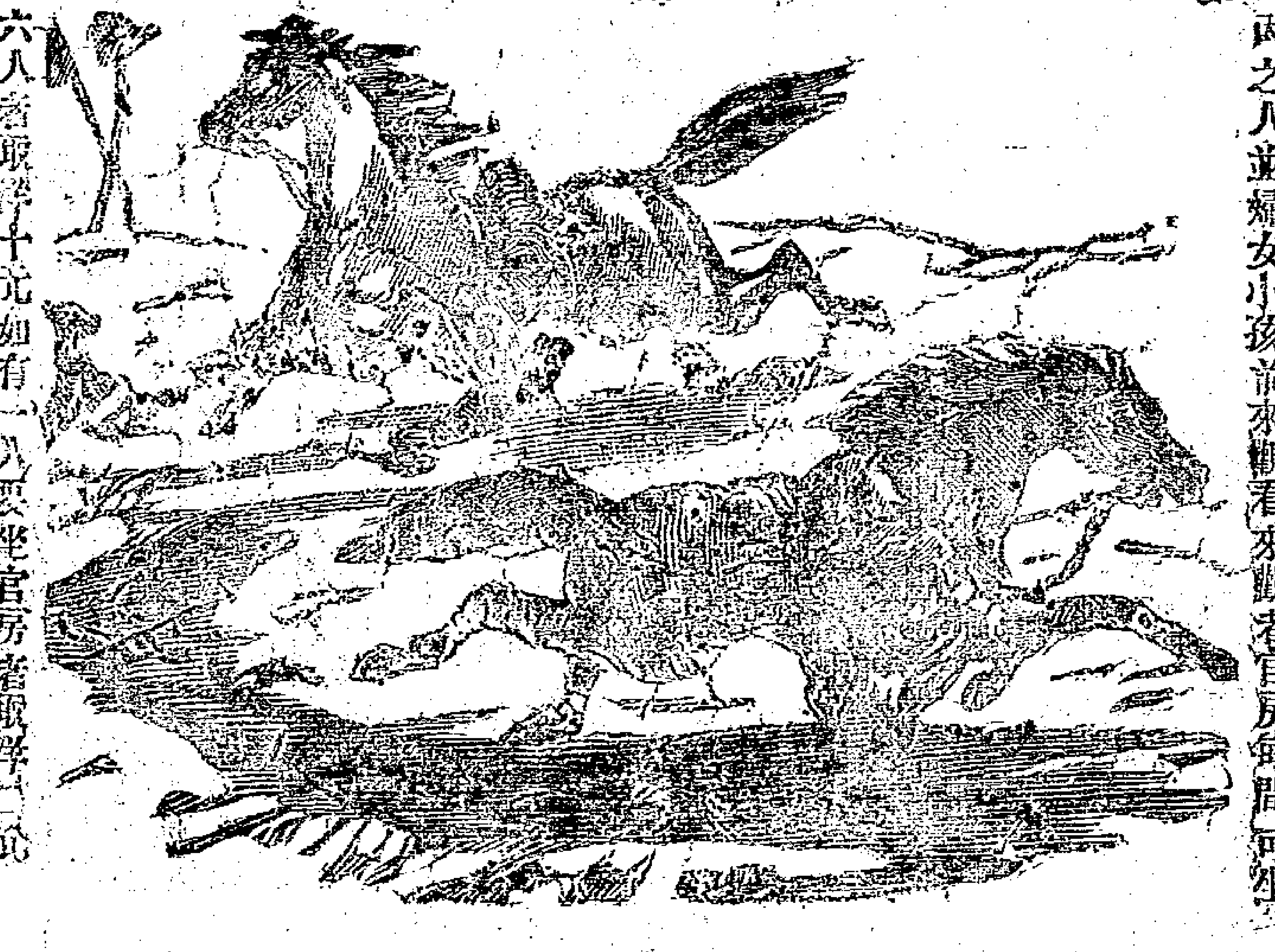

本班在虹口彌勒路及文監師路轉角處開演馬戲歡迎每晚八點鐘開門九點鐘開演自本月十二日起重新全換新戲禮拜三禮拜六兩日除夜戲外增演日戲午後三點半鐘開門四點鐘開演以便住居遠處及城內之人並婦女小孩前來觀看來觀者官房每間可坐六人者取洋十元如有一人要坐官房者取洋二元頭等客位每人取洋一元 二等客位每人取洋五角 三等客位每人取洋二角 每逢禮拜三六兩日演日戲時小孩照價取半

本班經理人哼格斯啓

上海中華匯理銀行告白

本銀行現備股本銀五十萬磅日後可增至一百萬磅本銀行以香港爲總行香港董事未士橫利士 未士希士 未士活顧 陳傑臣翁 周東生翁 關禮川翁 總司理人未士興厘斯 上海董事徐若香翁 許祿紱翁 劉貫經翁 馬居叔翁 湯癸生翁 司理人未士高梧威 本銀行分設英京倫敦 日本橫濱 中國上海廈門及各通商口岸外洋新加坡檳榔嶼印度新金山美國各口舊金山等處 本銀行專做各種押款存儲妥貨物按揭銀兩各口匯票以及各項銀行生意 諸君如有銀兩欲存放本銀行者以十二個月長年給息按每百兩計銀五兩六個月長年給息按每百兩四兩三個月長年給息按每百兩三兩此佈

英一千八百九十二年四月廿七號 謹啓 甲三

鋪在上洋老巡捕房對門

粵東廣福林丸藥

霍亂點眼散痧藥靈丹

凡症以急切危難爲重當此之際藥力稍有不及性命即在須臾轉危爲安全賴乎此是以本號製爲救急備用務求實效不敢欺世○仕商賜顧者請辨藥味當有分别○八寶紅靈丹大瓶每洋七瓶中每洋十瓶小每洋四十瓶○救急痧氣丸大瓶每洋十瓶小每洋八十瓶○臥龍護命丹大瓶每洋七瓶小每洋四十瓶○萬應白痧散大瓶每洋廿瓶小每洋四十瓶○靈寶如意丹大瓶每洋十瓶小每洋七十瓶○行軍散大瓶洋角半小一角○藿香正氣丸○神效普提丸○萬應保和丸俱每洋五十丸○普救萬靈丹六合定中丸俱每洋四十丸○時症保安萬應丸每丸五分○午時茶每洋八匣○霍亂回生點眼散此祖傳秘方屢試屢驗專治時行霍亂急症猝然人事不省牙關緊閉不能下藥者將此散點入兩眼頭內藥氣直透丹田立時蘇醒每瓶洋二角○人馬平安散梅花點舌丹太乙紫金錠神效辟瘟丹各項膏丹丸散發售○在上海棋盤街老巡捕房對門廣福林號 二三

請辨眞僞

本號始蘇分局周金釗掃烟堂大罡戒烟丹造今遐邇馳名近因奸徒假冒甚多故特申明請向小東門內振大昌一家發售不悞餘均假冒此告 乙二三

衡陽周金釗掃烟堂

陽太丹

僕素恭醫學易格物理創此丹行世爲與人掃除洋烟老癮積每起見著掃烟傳經書附送萬鄉函此丹非獨戒烟如神且能兼治無引男女痰喘腹痛諸病立効久遠馳名近因奸徒假冒販仿名姓私造僞藥在各城兜攬欺騙利已害人雖禀請憲示分別字記奈若輩陽奉陰違致有志除患者眞丹難得實有一眞百假之亂爲特告明諸君凡購此丹必照仿單刻試驗丹性三法當面辨驗對者方可除患向章一城一局定價一例切勿貪賤悞受奸欺總局在蘇城顏家巷周第分上洋振大昌湖州同大豐杭城梅花碑批售又刻世傳格物易知圖書每部七角七八枝跡君子道器五象俱明從者觀庸紹學實道世有格焉 乙二三

廣東趙同春堂驗名蠟丸

參茸調經坤順丸

參天地生人女子配坤之順順受所以生物即陰陽和而雨澤降四時行而百物生也本堂秘製坤順丸此丸專治婦人身體瘦弱月經不調子宮寒冷或生育過多病後失調之症其功分利陰陽氣運調和六脈血舒氣行血和補而不燥潤而不滯百節流通陰陽配合婦人多年不孕服此丸即可成孕既成孕者服之安胎保產固本培元歷經屢驗誠種子調經婦科之聖藥也兼治年老婦人崩中弱症夢寐不寧精神怠倦飲食不思四肢浮腫等症立效如神非特調經種子之功實有却病培元之力得坤順之道也每丸洋一角雙料二角半小丸每兩二角同春堂趙宗濟鋪在上海老巡捕房對門開張○分設江西○溫州○杭州○蘇州○鎮江○無錫○江陰○蕪湖等處發售 乙二四三

靈驗痧藥

廣東杏林軒靈驗痧氣丸

夏天多瘟疫中暑危急等症居家在外在在堪虞惟治生者未事先防庶免臨時棘手本軒所製各種丸散無不精良百發百中諸善士存心濟世莫此爲先焉略將救急等藥列後○麝香痧氣丸○靈寶如意丹六瓶洋一角小瓶每洋百廿瓶○八寶紅靈丹○諸葛行軍散○麝香臥龍丹六瓶洋一角小瓶每洋八十瓶○時症白痧散每洋四十瓶○人馬平安散每洋廿瓶○太乙碧提丸○藿香正氣丸○萬應保和丸每洋五十粒并有○午時茶甘露茶辟瘟丹及各種丸散藥酒出售○鋪在上洋大馬路抛球場 乙六三

開張上海四馬路中

同寶春酒樓

自運本棧遠年陳紹狀元紅酒官禮京莊大小花雕香味醇厚批拆零沽貨眞價實仕商賜顧請認招牌 乙二三

號筒戰鼓出售

本行今新到各色大小號筒及戰鼓洋笛洋簫八音琴匣手拉長方及六角風琴等一切外國樂器各色俱全其價格外從廉凡貴官紳富賜顧者請駕英大馬路第三號便是 謀得利琴行 甲

輪船往釜山元山仁川琿春

啓者本行賽扇麥輪船船主名格納於禮拜五即十六早十點一刻開往長崎埠於十九換薩祖麥麥輪船開往釜山元山琿春埠又十八在長崎埠換我威利麥輪船開往釜山仁川埠○各寶號欲裝貨搭客者請至本行面訂可也此佈

日本公司啓

新開錢氏分館

課壇命館合婚擇日價目照老館減半談命三十五大課八十四終身一佰十二大宅二百八十合婚擇日各雙佰香燭號金判斷不取分文 三馬路西豊店隔壁 乙二三

萬生瑞火腿減價售現

本行所存兩棧南北火腿現奉邑尊啓封諭令變價備抵各款今仍在大東門外本行減價售現倘客欲躉買零買均可此佈 乙二

漢口民義泰啓

啓者本號開設漢鎮大火路堤上多寶巷街坐北朝南門面專門巧造金刀鉄刀與及許色剪絨發售曾經有年矣恐外埠未及週知特登申報如貴客商欲辦運者請新光顧是荷此絨不但價廉而且物美且洋呢洋絨眞隔天淵兼且不沾油膩不變顏色可稱絨中之第一也此佈 乙二三

上海盆湯弄壽榮齋

凡八皮面所生汗斑大不雅觀用此藥擦數次三日退清永不再發每盒五角欲廣流傳減價七折

乙三二一

美記鐘表洋行

啓者本行今有新到小號金剛鑽戒子大英時式大小金銀各表花旗金表雙眼千里鏡造涼時疑眼鏡花旗五彩保險燈冷熱旱暑表堅固相鏡架風雨表等其價格外公道賜顧者請來本行面看可也

甲一三X

英六月份

本行運售呂宋票大彩常獲中外咸知今售英六月票定拆公道兼收紅票格外克已零沽雙張十二元單張四開照算分條七角外埠函購原班回件毋悮此佈

老廣豐 新廣豐全 萬瓏來 萬寶來啓

乙三三

買票得彩圖

今售逐月呂宋票雙張十二元單張六元四開三元分條六角半庚辰於茲集成得彩圖供奉外埠買票諸君玩賞每信一本批發短價門市概不敬送棋盤街北首必得

乙三X三

倫敦及蘭格西保險公司

啓者本行經理保險公司所有房屋貨物棧房一切均可代保價與別家格外公道貴客欲保請到本帳房面議

老太古帳房啓

甲XX

造紙局出賣

啓者造紙局茲因歷年虧拆生意不前積欠鉅欵迫得將所有地基房屋機器等項一槪招人承買如合意者請至本局面議此佈

經理人曹子俊謹白

乙X三

英七月票已到

英六月呂宋票出售雙張十二元零售

紅票現兌

拆兌劃一公道函購立奉

上海四馬路

乙三XX三

新開

鴻號批發

自運呂宋票批發專拆同業兼售門市遠處信購原班寄奉紅票現兌格外克已今售英六月份票雙張十二元單張四開分條照算如蒙光顧請至上洋棋盤街內

乙三三

痧氣靈丹

久聞上洋自來水橋北東桃源坊益三堂大藥房始創痧氣膏並痧氣丸靈驗無比僕患症廿載因購丸膏各一內服外貼不藥半月全愈代爲登報誌謝該堂仙丹妙藥也

乙二三

高昌廟製造局楊雨亭啓

白帶靈丹

余婦久患白帶已有年餘聞上洋盆湯衖內壽榮齋加料白帶丸甚靈往購二盒需洋一元分六日食之果然痊愈故登報以鳴謝

鄞縣嚴小寶拜

乙X三

告白

平湖陸敦泰名下金獅頂頭二三號白嘉興絲牌子今因不喜自做已經將絲牌子售去此後金獅牌子一切交涉以及銀錢往來概與陸敦泰無涉特此佈告

平湖陸敦泰謹啓

乙三三

尋人

徽州黟縣屏山舒天齡現年五十歲于咸豐十年在景鎮允豐烟店被賊擄去杳無音耗毋妻盼望甚殷如四方君子得悉下落祈函致蕪湖裕泰號自當酬謝

乙二三

辣影爛脚濕瘡

本堂神妙藥油海內行之已久凡患辣薪濕毒爛腿等搽之立見奇功永不再發大瓶五角小二角半

寄胡家宅百花祠

乙三三

分六角

英六月份大票出售雙張洋十二元單張四開照算兼收紅票格外克已

頭彩

如蒙函購望指明各號牌記上洋棋盤街

乙三三

同福利 同福來 同大有啓

[illegible][illegible]痧藥

提驗各種痧氣靈丹行世百有餘年虔製純踢正氣丸每洋一百廿包午時茶五盒近來猶多假冒性命相關貴客蒙顧在上洋三馬路東畫錦口石庫門內致和堂不虛

乙X三

新會墨并馮太史墨蹟

壬辰會墨本局精校無訛用白紙印成價仍前例又覓得馮聯棠太史所錄孫過庭書譜其書法之妙分八見不忍釋因託同文石印每本僅收回工料洋三角藉公同好

上海著易堂啓

乙X三

保險讓價

本行保險洋房及洋棧房貨物向歷有年蒙諸君光顧今將保費格外公道如有貴客欲保請在本行面議可也

公平洋行啓

甲三X

新出正續嘻談錄

是書非特解頤兼可醒睡消悶喜笑怒罵皆成文章雪月風花悉供裁剪從來小說無出其右每部洋六角寄上海四馬路文宜書局代售

乙三

訪請祝由科

張鴻仙先生前年遊太適女東病蒙用符术治愈今有要症面議見報請速至太川資遑送不悞

乙二三

太倉元亨仁木行具

東洋戲法

東京戲班玉吉於禮拜日夜開演諸公皆未見過有一東京有名人在十丈開外將檯上跳下諸公皆言從未見過即所演之戲法與前來大不相同於禮拜一夜再演各色新樣戲法另有美女走索等戲此佈在四川路北大橋北首

東京玉吉白

乙二三

白濁靈丹

我受苦也實因入昔有之以至悞染白濁遷延年月屢藥勿效幸友談及本街諸位官齋自濁丸靈驗即辦一元貼膏張洋四角不出旬日其病竟愈感謝揚名

上海盆湯衖東同仁里陳士元謹啓

乙二三

上海同文書局告白

南海康長素先生所著新學僞經考十四卷在本局發售此書考得費易毛詩古文尚書周禮左傳爾雅說文皆是僞書爲二千年未闢之學海內爭先快覩者也印白紙精本收回紙墨工料洋二兩

乙X三

設局揚名

訪得雲間閔月嵩門人儒醫范雲霞眼科先生常期在上海董渡內鹽公堂間專以藥代刀針徐答頭決特此佈云

乙二一

新聞養仁局台鑒

僕患病二年諸醫罔効偶聞寶局先生精明故來看治不數次而病若失長名不虛傳線不取謝金將酬儀欵登報銘謝

乙三三

大馬路三泰主啓

房產聲明

竊氏於光緒十二年有故夫遺資四千兩交上海縣前順發煤炭店主王大榮存莊生息詎伊一於上年正月故意將店閉歇黑心圖吞氏向理一味特蠻不得已於上年十一月扭控上海縣憲諭王大榮欺吞孤寡着赶緊歸還現銀倘有不足准將房屋抵數交保在案奈王大榮久住署前又特伊戚陸代等爲護符延不到案致氏羈旅年餘受苦耗費惟王大榮既經憲斷房屋抵數現在案尚未結決難出賣如敢私受即是抗斷門定干禀究爲此登報俾衆週知計開順發店面平屋一間內連三間兩廂樓房住宅一所又洒臺一座坐落上海縣西首朝東門面

張嚴氏告白

乙X三

大仙茶園

新耕連檯文武新戲接演

五本六本 通真觀 桃木八

耀武樓 封 御 苗

四義士問計公孫
刑老道吊打包公
展熊飛酒樓週濟
季聾兒謗論分戶
通真觀南俠暗探
龐花園斬邪滅奸
金鑾殿龍圖奏事
耀武樓親封貓

現已習熟擇吉登檯試演屆期務望諸公早降賞鑒此佈

乙三三

蘇州掃葉山房盤店退租聲明

蘇店向由洪姓租得席氏房屋招牌開另加永記二字以爲區別現因不願開設將貨櫃生財售與他人即將招牌退還席氏銷去永記字樣以清界限永記一切進出往來帳目統由洪姓料理概與受主及席氏無涉特此申明

洪春江啓

乙XX三

心氣不痛

余患心胃氣痛屢服藥丸總未斷根往上洋盆湯衖壽榮齋購心胃氣痛散一瓶洋五角服後即愈因此鳴謝

趙筱甫拜

乙三三

新匯劃錢洋並匯銀票行情

五月十四日錢洋並匯銀票行情列左

新匯劃文市	七錢三分四七五
銀拆	八分
洋找頭	七錢三分六
錢找頭	千文
市錢	一百四十二千文
卡錢	一百四十一千文
衣牌	一千零六十文
銀行電匯銀票	三先令十一辨士七五
銀行現銀票	三先令十一辨士七八
銀行三十天期票	四先令
銀行四個月期票	四先令二五

絲市行情

五月十三日上海各絲市行情列左

泰和行○金號廿五包三百兩○新時昌四十包三百十二兩五○銀雙象十包二百九十五兩○雙蝶廿五包二百五十五兩○蝶雲廿五包二百四十兩○法昌行○藍其林五十包二百廿五兩

進出口船

五月十四日進口船禮拜三

船名		來處	經理
乾林勿老法	輪船	由香港	怡和行
財生	又	由香港	怡和行
愛合司	又	由東洋	克件行
平水	又	由東洋	和興公司
益利	又	由長江	廣豐行
北京	又	由寧波	太古公司
海晏	又	由天津	招商局

十五日出口船禮拜四

船名		往處	經理
江孚	輪船	晚往長江	招商局
江天	又	下午往寧波	招商局
財生	又	晚往汕頭香港省城	怡和行
益利	又	晚往長江	廣豐行
連陞	又	晚往天津	怡和行

五月十六日出口船禮拜五

船名		往處	經理
賽局麥隱	輪船	早十點一刻往東洋釜山元山仁川琿春埠	日本公司
益利	又	下午往蕪湖漢口	新記行
安慶	又	晚往長江	太古公司
蘇州	又	晚往烟台牛莊	太古公司
華利	又	晚往長江	麥邊行
長安	又	晚往長江	廣豐行
美富	輪船	晚往天津	招商局
線厘	又	晚往香港	法公司
北京		下午往寧波	太古公司
升濟	木輪	下午十二點鐘往蘇州	利濟局

十七日出口船禮拜三

船名		往處	經理
新裕	輪船	晚往烟台天津	招商局
重慶	又	晚往烟臺天津	太古公司
福和	又	晚往長江	怡和行
和生	又	晚往烟台牛莊	怡和行
德生	又	晚往汕頭香港省城	怡和行

十八日出口船禮拜四

船名		往處	經理
富順	輪船	晚往香港省城	招商局
西度有西麥花	又	晚往長崎	三井行

十九日出口船禮拜一

船名		往處	經理
鯉門	輪船	晚往香港省城	禪臣行

五月廿四日出口船禮拜六

船名		往處	經理
美爐抱文	輪船	晚往香港星加坡庇寧等埠	老沙遜行

閩東杏林軒馳名蠟丸略列

參茸衛生丸 治男婦一切虛弱氣血不足 每個二角半
人參再造丸 治中風中痰癱瘓偏枯等症 每個二角半
烏鷄白鳳丸 治婦人虛損赤白帶下 每個洋一角
調經抑順丸 治婦人經水不調難於受孕 每個洋一角
經期腹痛丸 治婦人臨經腹痛服之神效 每個洋一角
小兒回春丹 治小兒急驚發熱百般危症 每個洋一角
參茸乾健丸 此丸能塡精補腎種子尤其 每兩洋二角半
龍涎戒烟丸 能善除烟癮化寒祛痰補氣血 每瓶二角半
三鞭壯陽丸 三鞭爲主治腎虧陽事不舉 每兩洋二角
金鎖固精丸 治心腎不交夜夢遺精等症 每兩洋一角
赤脚大仙丸 此丸能堅腎固精培元壯體 每兩洋一角
婦科白帶丸 凡婦人赤白帶下均能治之 每瓶二角半
順氣化痰丸 此丸能順氣化痰定喘止嗽 每瓶洋二角
五淋白濁丸 治五淋白濁小便刺痛等症 每瓶二角半
龍涎哮喘丸 治哮喘咳頑痰蔽塞等症 每瓶二角半
珍珠化痔丸 專治內痔之妙藥其効立見 每兩洋二角
混元搜毒丹 治花柳傳染疳疔搽痔瘡等症 每瓶洋五角
立止牙痛散 凡風火寒熱牙痛搽之即止 每瓶洋五分
治喘洋金花 凡哮喉喘咳和烟同吸即愈 每匣洋一角
正化州橘紅 專能理氣化痰調中之妙品 每匣洋五角
三鞭種子酒 補老少腎虧精寒常飲更妙 每瓶洋四角
走馬胎膏 治風癱半身不遂手足酸軟 每觔洋二元

廣東杏林軒分設上洋拋球塲○一寄蕪湖全益洋貨店○一寄湖州府城內衣裳街慶林堂藥店出售 乙[illegible]

參茸扶陽乾健丸

嘗謂伯道無兒人生恨事推原其故亦人謀之不臧也本堂藏有參茸乾健丸一方承遠祖之秘授存盧扁之眞傳其性補而不燥溫而不熱能補坎離未足之氣能助天地再造之功換骨即是此丹催丁莫如此藥俱用王道補養之功幷非行霸宣淫之術也大凡男子先天不足戕伐太過以致腎氣虧損夢遺頻數陽事不舉或舉而不堅未交即洩與及年久白濁頭暈眼花耳鳴目暗自汗盜汗精神短少作事健忘腰膝痠痛步履無力等症悉皆取效如神倘有雖久賦而乏嗣興嗟者將此丸常服則枯楊可覩生稊之象幽蘭定占入夢之祥矣外有參茸坤順丸專備婦科所用兩者分服則男精固而女調經取效爲更速也早晚每服三錢淡鹽湯送下無用戒口小丸每兩錢三百文大丸每盒四個洋一元○一寄杭州保佑坊申昌書局○一分寄九江廣泰源洋貨店○一寄江西省○一磨子巷羅春臺○一寄安慶小南門內羅春臺○嘉興孩兒橋申昌書畫室○一分支蘇州閶門中市發兌棋盤街廣東樂體堂啓 乙[illegible]

參茸坤順丸

易曰乾健也坤順也乾健而坤順化育之功效在是矣本堂秘有眞方既製成乾健丸能使男子益髓固精今有製就坤順丸幷合婦人調經受孕經云男子以固精爲本婦人以調經爲樂二者相需爲用奚難一索而成世之乏嗣者問津及此又何慮乎種子之無眞方也大凡婦人不孕之故皆因月信不調赤白帶下子宮寒冷憂思怒鬱所致其人必面黃體瘦四肢無力夢寐不寧暖悶吞酸咳嗽潮熱服此丸則功效如神未孕之前即調經種子既孕則保產安胎產後則扶元固本倘欲求其神速加之男服乾健男女交濟陰陽合德則一索可占夢熊之祥而老年更得蚌珠之慶矣小丸每兩錢三百文大丸每盒四個洋一元分寄處與乾健丸同 樂體堂啓 乙[illegible]

滬藥紅靈丹

本號虔製滬氣丸紅靈丹萬應婦科丸靈效神速洋廣水龍螺甸炕榻紅木雲石檯椅俱全如蒙賜顧格外克已此佈 乙[illegible] 二馬路口全亨號啓

保險公司

本行保險洋房及洋樓房貨物蒙諸君光顧今將保費格外公道如有貴商欲保請至本行面議可也 天祥洋行啓 甲[illegible]

上洋匯豐銀行告白

本行所存原本洋五百萬元並招新股尚未交足計股洋二百零七萬四千七百四十四元七角五分兩共計洋七百零七萬四千七百四十四元七角五分另外公積洋二百三十萬元並新股餘利洋一百五十六萬三千三百六十一元六角六分兩共又計洋四百零六萬三千三百六十一元六角六分本行開在香港今在天津紫竹林設立分行廣招中外商務凡上海香港福州廈門漢口小呂宋西貢新加坡並外國倫敦法國印度新金山美國日本諸凡貿易繁盛之區無論零躉匯票俱可由滙兌並代押欵及存欵生息即至本行面議可也特此佈聞 甲[illegible]

輿地叢鈔出售

訂六十四本碼洋四十元一帙曰總論地球曰總論行省曰扈從曰東三省二帙曰內外蒙古曰新疆三帙曰西藏曁西域各國曰俄羅斯四帙曰嶽瀆曰各省山川曰各省名勝五帙曰名人遊覽六帙曰內地各省七帙曰沿邊各省八帙曰苗疆九帙曰沿海各省十帙曰亞洲諸國十一帙曰歐洲諸國十二帙曰非墨兩洲諸國凡一千一百七十五種准於正月二十五日出書由上海棋盤街著易堂書坊發售躉購一千部者價從極廉 乙[illegible]

順氣化痰丸

痰屬濕熱乃津液所化百病所有多因起居飲食失宜七情抑鬱六淫所擾而成痰從氣升降無處不到欲治其痰必先順氣次以導之使氣順痰消自然無病耳本堂特選料配製此丸能治男婦痰多氣虛火妄動痰壅氣上升壅肺咳嗽甚至痰中帶血精神短少四肢困倦胸膈不利飲食無味一切咳嗽之症並能治之每早晚用淡薑湯送下三錢服後利氣開北胃痰咳自止耳每瓶大洋二角另有綠水兩油玉桂發兌價面議 上海英巡捕房對門廣東接元堂何均年謹啓 乙[illegible]

聲明

近有無恥之徒冒充本棧司帳向各寶號騙借銀洋貨物小機向例各夥一概不準在外賒欠私借者與經手人自問與本棧無涉恐未週知故特登報 法界正和祥棧啓 乙[illegible]

中西大藥房

時下要藥

痧症藥 辟瘟散
通關散 時疫藥
痱子粉 汗斑藥
臭虫藥 狐臭藥
水瀉藥 肚痛藥
風癬藥 疥瘡藥
風濕藥 痢疾藥
利便丸 白濁丸
瘧疾丸 口香糖

賜顧請認明上海四馬路轉角大洋房內便是 乙[illegible]

名醫

雲間明經雪谿楊君向遊北直幕精岐黃術幾及三十載不欲以醫名庚寅南旋之滬江就診者戶爲之穿今夏重遊申地同人力勸懸壺亦是濟世一道爰寓二馬路石路口西平原里逢單日在六馬路仁濟堂送診 江浙同人啓 乙[illegible]

城濟堂啓

戒烟呬喝草

戒烟呬嗎草靈驗異常服此戒脫皆稱仙草每服錢廿一文近來假冒甚多認明包內有達醫士小像爲記上洋棋盤街北四馬路口分售宋家角同順豐號 乙[illegible]

坊間代售

新出石印甘棠集讀本文章係楊豫庭太守許選分清靈巧圓和精當酣新超逸英大厚奇古淡能難密二十集其各紆體裁閱者自能鑒別勿待鄙述又石印楚中草讀本五經彙解五經奪魁名稿摘鈔等文託上海文玉山房及各坊代售 乙[illegible] 謨觴軒啓

聲明

啓者今有不肖子席慶生在沈庄義長生藥鋪習業因不守規矩於五月初辭歇耳聞在外交結無賴作事不端諸親友處恐有撮借銀洋等情務祈留心免致擾累特此佈聞 席鋪楨具 乙[illegible]

愼安堂批發大票

現售英六月份呂宋大票零票批拆幷收兌本堂紅票價皆大市兼匯兌呂宋香港粵東銀兩惟本堂等之票各口均另有騎縫圖記若非本堂之紅票概不收兌誠恐魚目混珠之弊蒙貴客惠顧請認明本堂中西文圖章庶可無悞此佈 乙[illegible]
上洋 寶善街廣泰祥 廣惠和 普仁堂 仝啓

雙龍洋行聲明

啓者本行主人向來在美記洋行執業現在住在大馬路廿三號門牌開設鐘表行代客辦理時辰表及各式鐘表行船像伙眼鏡凡各種明目之件其價格外公道現在新到鐘表眼鏡等極多此佈 甲[illegible]

分設新行

本號之老店開設在大馬路望平街茲分設新號在棋盤街五馬路朝南門面開張自運呂宋票批發照市公道收兌紅票格外克己遠方函購原班回件此佈 萬福來老號 萬福來新號 仝啓 乙[illegible]

靈效誌驗

啓者戒烟有實效者趙同春堂戒烟丸確乎靈奇矣敝友黎玉堂兄每日食洋烟七八錢表自前年服該號龍涎香丸戒斷之後適友鄧談此丸戒烟服後身體康健心不思食烟此爲最易戒者我等見玉堂兄確能此戒斷亦約同試戒去年五月購服此丸討明堅心永不食烟開例議罰令孝俱已戒斷該同春堂戒烟丸靈驗名不虛傳兹特誌之陳雲蘇劉東勿鄭保加鑒誥飛全啓 乙[illegible]

繪圖髮逆記減價

杜從舫觀察將洪秀全等由廣西起謀猖獗十數省並諸名將先後蕩平戰跡編輯成書請吳君友如逐節繪圖付之石印每部四本裝以布匣原價一元六減價六角 乙[illegible] 老巡捕房樂善堂發售

京緞門市零剪

本號專售南京貢緞兼剪元青斜條天青衣着馬褂被套等料照碼劃一賜顧者與聖街京江棧對街內莊 乙[illegible] 廣慶泰

四月廿八日漢口各茶市行情列左

天祥行	茗魁	‖8	祁	四百三十二箱	十一兩
	春馨	又	通	一百九十七箱	十四兩
	占魁	又	高	三百二十五箱	九兩二五
天裕行	馥蘭	‖8	寧	一百六十箱	廿二兩
	百花	又	又	一百三十三箱	廿九兩
錦隆行	魁魁	‖8	寧	一百九十二箱	廿二兩五
	惠香	又	又	二百五十箱	三十兩
	龍芽	又	祁	一百五十箱	廿一兩
	永康	又	又	一百七十七箱	廿一兩
百昌行	天璽	‖8	通	五百五十六箱	十一兩五
	楚魁	又	又	三百七十四箱	十一兩五
	華壽	又	市	三百二十六箱	十一兩五
	荊延	又	又	二百四十三箱	十兩
	惠香	又	寧	一百六十箱	廿八兩
	金玉	又	又	二百三十箱	三十六兩五
	奇馨	又	又	一百五十箱	下
	賽芸	又	又	一百零一箱	三十三兩五
	桂香	又	又	一百七十四箱	廿六兩
祥泰行	廣利	‖8	桑	四百廿九箱	十二兩
	珍芽	又	寧	三百十箱	十八兩
	瑞蘆	‖8	丞	二百三十四箱	十二兩
阜昌行	滕芝	‖8	嗣	二百二十一箱	十三兩
	洞華	又	又	七百九十二箱	十六兩
	同福	又	長	三百十二箱	二十兩
	壽葆	又	又	一百零一箱	十九兩
	奇馨	又	崇	二百三十一箱	十三兩五
	藕安	又	婺	三百二十箱	十八兩
	桂仙	又	又	五百九十五箱	十八兩
	廣豐	又	又	二百零八箱	十五兩五
	稀豐	又	又	二百四十箱	十五兩五
怡和行	同春	‖8	雙	四百零二箱	九兩
	宜春	又	又	五百四十五箱	八兩三
	壽若	又	長	四百零四箱	十五兩
	如珍	又	崇	二百九十六箱	十三兩二五
信和行	福茗	‖8	通	三百八十箱	十七兩五
	菊仙	又	又	三百二十七箱	十四兩
	春香	又	又	一百十六箱	十三兩五
	光春	又	又	二百零五箱	十四兩二五
	蘭香	又	又	二百二十四箱	十三兩二五
	春芽	又	又	三百五十四箱	十七兩
	天馨	又	又	二百五十三箱	十兩零半
	福馨	‖8	又	二百零五箱	十一兩五
	高峰	又	瀘	三百七十三箱	八兩二五
	露芽	又	祁	一百三十二箱	廿二兩
得和行	安珍	‖8	婺	三百九十四箱	廿二兩
	龍芽	又	平	一百五十八箱	廿兩零五
	奇馨	又	崇	三百四十箱	十六兩
	洞萃	又	嗣	一百八十三箱	十七兩
	順安	又	婺	三百箱	廿二兩
	如蘭	又	寧	二百十箱	三十兩
	惠香	又	又	一百九十箱	下
	奇馨	又	又	一百七十九箱	三十四兩五
	瑞香	又	祁	一百二十箱	廿八兩
	天香	‖8	又	一百六十八箱	廿四兩
	賽芽	又	又	一百五十二箱	二十四兩
	瑞君	又	又	一百三十六箱	廿三兩五
	惠香	又	寧	二百零六箱	三十六兩
	蘭香	又	嗣	三百八十三箱	二十一兩
	綠仙	又	婺	二百六十六箱	十一兩
	拔萃	又	又	四百六十五箱	十二兩
	賽如	又	又	一百八十六箱	廿三兩七五
程德行	義本	‖8	婺	五百九十六箱	下
	宜昌	又	又	四百四十七箱	下

起死回生圖

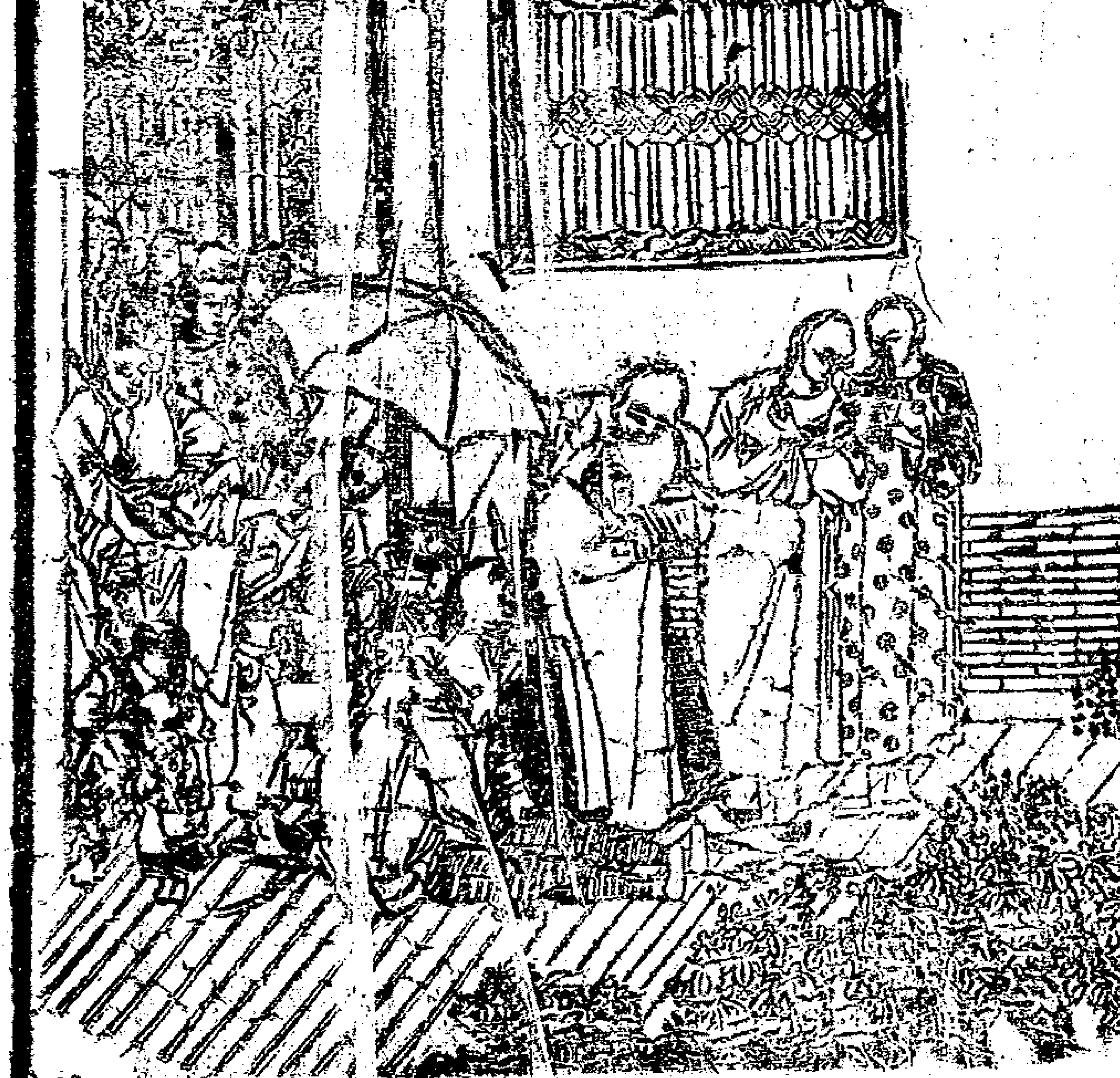

梁愷悌上等痧藥○曾思用藥如用兵兵貴精不貴多故藥尙靈而不尙賤近日買痧藥者往往貪多因之售痧藥者不得不做貨而就價在買者以爲取來施送價賤售多易於應酬而售藥者誠恐不如此必致論價不成故做貨以迎合買主之意焉所以近來痧藥每瓶竟有賤至六七文者不知痧氣一症生死安危關乎一刻倘用藥未精不特服食無靈且致悞事彼雖價錢稍遜無非朝四暮三之術耳 諸君子誠心施送應送一千不如送五百較勝一籌今有上海棋盤街北首梁愷悌堂虔製救急萬應痧氣丸出售每小瓶錢十七文躉賣每洋七十四瓶行貸不賣如果蒙見信無妨購備問津倘教心裏狐疑聽憑他適自便梁愷悌贈世不忍效尤願 諸君子明鑒焉外有紅靈丹白痧散臥龍丹平安散諸葛行軍散靈寶如意丹午時茶甘露茶霍亂丸藿香正氣丸普提丸六合定中丸保和丸梅花點舌丹紫金錠跌打七厘散八寶吹喉散嬰兒斷臍散消瘰解毒散與及各種膏丹丸散藥酒出售貨高價廉 廣東梁愷悌堂老鋪在上海棋盤街北首開張一分寄江西省城磨子巷羅春臺一分寄安慶倒扒獅子大街羅春臺一分寄九江廣泰源洋貨店一分寄嘉興孩兒橋申昌書畫室一寄杭州保佑坊申昌書局一分蘇州閶門大街中市梁愷悌堂本號 乙

赤腳大仙魚鰾種子丸

廣東保和堂 赤腳大仙丸

赤腳大仙丸副爲廣嗣之眞方也專治腎元虧損身體虛寒酒色過傷陽事不舉夜溺頻多腰歆膝腰腎冷精稀臨事不堅等症服之種子培元延年增壽每兩洋一角減附桂每兩洋八分 乙

分設上海河南路三馬路口

效小腸氣膏丸

內包愈小腸疝氣膏藥每張四角二分小腸氣丸每盒三兩一元 乙

三和堂

本堂向在東桃源坊已歷年久今移至盆湯街底新……

石印全圖閨秀英才傳

是書繪成古來名媛全圖每圖之後首列名人題咏次敘生平傳略故逐回逐圖逐詩逐傳無不一爽俾閱者開卷了然如見其人其用筆之精措詞之雅似入入意中所有而實爲入入筆底所無舉一切稗官小說一掃而空日長無事手把一編誠足破睡魔而消岑寂矣價洋七角全售像鏤花仙史洋八角寄四馬路文宜書局各書坊代售

白濁丸靈驗

我患白濁久矣亦服藥多矣終難見效後往上海盆湯街壽榮齋購丸二料洋一元復完濁止異靈丹也 姑蘇陸凱謝 乙

廣東趙同春堂蠟丸號

每洋一百廿瓶

麝香痧氣丸

本堂揀選上等藥料精製正麝香痧氣丸大瓶洋一角中瓶洋五分小瓶每洋一百廿瓶○八寶紅靈丹大瓶每洋七瓶中瓶十五瓶小瓶每洋八十瓶○辟瘟香臥龍丹時症白痧散大瓶一角中瓶五分小瓶八十瓶○諸葛行軍散靈寶如意丹大瓶一角中瓶五分○萬應午時茶每洋八匣○藿香正氣丸○太乙普提丸○萬應保和丸俱每洋五十九拜各項蠟丸膏丹靈驗戒烟丸發兌貨真價實 廣東同春堂趙宗濟老鋪分設上海老巡捕房對門開張○分設鎮江○蕪湖○杭州○蘇州○無錫○江西○溫州○江陰等處發售 乙

每洋一百廿瓶

廣東鹿芝館麝香痧氣丸

本館虔製各種痧藥百發百驗皆由藥料真實功效神速丸適時疫痧疹中風中暑中痰一切危急之症服之藥到回春挽臨危之命奏起死之功○諸君好行善事隨時預備此種丸散存心普濟方便世人其功不淺亦可爲修德之小補也所製萬應痧氣丸○八寶紅靈丹每洋十元一百廿瓶○神效臥龍丹○諸葛行軍散每洋十瓶小八十瓶○時症白痧散每洋十瓶小四十瓶○萬應午時茶每洋八盒○藿香正氣丸○太乙普提丸每洋五十丸並如意油紫金錠鵝喉散各項蠟丸藥酒發售 鹿芝館分設上海三馬路巡捕房對門分寄杭城鼓樓外元成參號內發售 乙

包滑大便止咳除痰丸

養圖澤號

大便秘結原屬氣弱大腸燥熱血少不能潤滑余患症深兼氣滯痰凝苦無善法今得異方多選靈活血液貴品煞汁配藥浸煉服確氣血充行大益脾胃潤肺滑腸氣順咳止痰除百發百中非用大黃寒削藥配製治男婦老幼大便閉結脫肛腸紅下血咳嗽痰涎氣促胸膈脹痛飲食少思精神困倦坐臥不寧等症立愈凡服三錢每兩洋角半 上海棋盤街 乙

告白

初六夜棋盤街失愼延及本號同時付之一炬幸由巴勒洋行沈敦山經手保險銀三千八百兩於十二日業已如數賠償矣特此報聞 乙 廣惠和謹啓

原在大馬路今遷棋盤街

本堂創自嘉慶年間迄將百載老鋪在佛山鎮一在廣東省城一香港歷來教售參茸戒烟丸每瓶洋一角二五久矣中外馳名近因假冒太多故將丸仿單頭加給本號水印以昭真僞前經刊報恕不再贅頁有祖傳秘方治病救急之藥茲擇其尤者數款以便諸君採買即如追風蘇合舒筋活絡丸每丸洋二分

廣東朱炳昌戒烟丸限八日永遠斷癮

五小兒回春丹每丸洋七分蟾酥痧氣丸每瓶洋五分六紅靈丹八馬平安散每瓶洋八分五萬應如意油每瓶洋五分續命黑錫丹每兩洋二元二病嘔肚痛救苦丹每粒洋四分五以上各種皆治病速效之藥價廉味高居家遠行宜常珍保男子平補者寧心補腎丸每丸洋七分赤腳大仙丸每兩洋一角婦人常用者白鳳種子丸每丸洋七分丸散太多未能盡錄本號所刊寫日登報 乙

普救靈丹略列

廣東普仁堂靈驗痧氣丸

本堂揀選上藥用正麝香虔製各種救急丸散俱能扶危活命功力神速皆爲普濟便人耳諸君光顧請認招牌○萬應痧氣丸大瓶一角小瓶每洋一百廿瓶○八寶紅靈丹○諸葛行軍散○麝香臥龍丹大瓶一角半小瓶每洋一百瓶○時症白痧散○靈寶如意丹○大瓶一角小瓶每洋四十瓶○萬應午時茶每洋八盒○藿香正氣丸○萬應普濟丸每丸洋三分鋪在上洋棋盤街開張

增茂洋行

新到各種金銀大小打簧金表千里鏡量天測地尺一應俱全並有各種仿古老式表批發請至英大馬路老德記對門一號門牌

荷蘭水告白

啓者本行開設寧波路第七百八十二八十三號門牌專門製造上等荷蘭水發客今夏又添機器加工製造比前格外鮮美賜顧者甜水每打三角五分淡水每打三角蓋買格外公道此佈 甲 梳發洋行啓

票准用龍麟佯塔爲記別人不得冒效

上海屈臣氏大藥房製

鱈魚肝油

此油能療色傷勞傷吐血破金哮喘隔逆上焦停患頸生瘰癧等症有病服之去病即無事平人亦宜常服最能長養精血無論男婦老少均合服食宜於飯前一點鐘服一匙羹每日早午晚各服一次小兒則服半匙羹少壯童子加多些亦可每瓶大一元中半元小二角五正甲

止咳藥餅

此餅專治一切隔年咳嗽及咳傷遠膜肺痿破金咯血喘逆聲啞喉痛等症每點鐘含化二三枚其效如響試治咳之易服簡便且藥也無論男婦老幼常服均皆有益能使生津潤肺痰涎不作有燥金降火之妙每罐大半元小三角上海英大馬路棋盤街屈臣氏大藥房謹啓

上海樂善堂妙藥

哮喘即治紙煙

此烟用藥料泡製專治新久哮喘氣促咳嗽長夜不能安臥以及久咳聲啞百藥無效等症用者宜於症起之時將此烟點火吸之如吃雪茄烟式輕者每次一二枝重者三四枝烟氣入喉自然氣順喘定胸膈鬆爽再發再吃一月全愈百試百驗神效莫測價洋一角鋪在上海英租界河南路老巡捕房正對面

三鞭壯陽丸

此丸能固精滋腎壯陽扶脾滲濕養血袪風利氣行痰專治元陽衰弱陰分虧損酒色過傷陽事不舉不能堅久精神困倦自覺無力腎虛耳鳴腰膝酸痛履步維艱四肢無力脾虛受濕夜夢遺精面黃體瘦大便溏泄腎氣不化飲食不思以上諸症皆難育嗣難妻妾滿前尤有老翁之歎本堂覓方用三鞭配入上品之藥製成此丸服之能助元陽不足可使精體充盈有健體強神舒筋活血老小咸宜欲應驗者請嘗試之功效自有神奇幸弗視余言爲妄也其藥性平和時常可服無病能開胃進食養血潤顏每早晚用淡鹽湯送下四錢毋虐戒口每兩大洋二角 乙

上海英巡捕房對門廣東接元堂何均年監製

廣東趙同春堂蠟丸號

異法即愈白濁丸

即愈者即服即靈之速也本堂此丸有異法製成用珠珀調元等藥配煉不壞胃不傷脾專治白濁赤濁五淋濁遲尿管痛癢花柳疳疗餘毒等症服之立能解

異法即愈白濁

毒止痛去濁來神效無比花柳餘毒永除矣每瓶洋二角鋪在上海老巡捕房對門開張○分設江西○溫州○杭州○蘇州○鎮江○○無錫○江陰○蕪湖等處發售

包愈遺精入已馳名

神童二仙丸

此丸專治身體虛弱遺精夢洩溺後徐濁四肢困倦腰痛腿軟或酒色勞傷本堂獨秘奇方用上等藥材修合或年久遺精不愈服之可能包愈症輕一料重者二料此丸溫和不寒不熱常服非但百病不生壽可延年益壽即日初服一天即見精神爽快几乎口不服丸之日大不相同不獨遺精每料三兩一元○牙痛藥○頭痛藥各一角上洋自來水橋北東桃源坊朝南石庫門內 廣東益三堂啓 乙

米德洋行告白

啓者本行開設上海英大馬路二十號門牌在中國出售各種貨且別家最爲便宜所售各貨真不二價無論華人與外國一律男女各客如欲買物件應先來試購便知價值便宜大約每洋一百可省二十元且可得上等貨物有綢製之被係最爲合用之物蓋之可以適體可以不染霍亂病計每條不過洋一元八角外國糖裝以精緻匣子每洋一元買五六匣明鏡可以養目可避夏日酷烈每副計洋二角五分各樣顏色紙一大張可用以包物計洋四角五分可買一百張另有皮袋可裝各樣物件洋傘襪子洋皂及各物特此佈聞 甲

光耀優精功各法影像

本樓在四馬路慎裕號東隔壁房宇寬綽鋪設美麗工料之精器具之備早爲雅人賞鑒而放大一種尤爲大用歷百年而不變經數代而猶存像片數寸放可成丈坐立如生鬚眉畢肖實近日留真之善法也中外顯貴素知其非與尋常照片可比屢蒙賜顧因恐尙未遍知特此再白 甲

新開洋

嘉綸綢緞顧繡號

本號選置各省上上名機金銀庫緞內局寶綢線縐京寶杭紗綠春春紗六字春紡杭羅金陵貢緞漢府西紗摹本金花綵緞亞綾洗湖花素湖縐洋絨一緞朝衣蟒袍補服圍屏壽幛洋金精絲顧繡發辦外洋新式時花各色綢緞等貨一應俱全如蒙士商賜顧誠信無欺請認明本號招牌庶不致悞開設棋盤街北洋房

薩波料

何謂薩波料薩波料者係堅硬之皮皂普天之下與別不同除衣服外無一物洗不乾淨薩波料有何用薩波料者可洗淨油漆及各樣木器可洗油布地板子架子與新者無異以及磁盆碗一切油漬均可洗淨刀馬口鐵洗之可以雪亮五金各物洗之可去舊鏽污垢用之亦不費事 何人用薩波料答曰無人不用薩波料 如修補牙齒人將假牙洗滌即能簇新醫生所用刀等件洗之亦能潔淨廚子及餅師等者用此物洗鍋及檯子一切物件牛乳棚之馬口鐵桶皆用此物洗淨工人所用傢伙亦用此物洗滌管機器人亦用此物洗滌機器馬車房亦用此物揩皮條及馬車洗馬住宅傭人亦用此物洗門窗地板傢伙木料烟管烟槍等物當兵之人亦用此物揩洋槍等兵器其餘尚有千萬用處現在各洋廣鋪及各藥房俱有寄售豐裕洋行在中國北邊代造薩波料之作場臺賣此佈 甲

汪恒春中國大藥房

一舉二善

恆春痧氣丸每洋卅瓶小七十瓶售經三載四遠馳名好施善士屢囑改裝小瓶廣於分送且免剩壓等祠但敝堂均裝盛瓶若不洩氣雖歷卅年藥性香味不減改換小瓶爰於定章不能取信四遠爰得二善之法新增塘棲痧藥每洋百瓶再小百四十瓶藥仍道地可將別家痧藥比別便知夏令各種暑藥一應俱全無折無扣信資自理上海棋盤街四馬路口一顆印庫門內 乙

禮和綵綫漲價

茲於英本年五月十七號接到外洋來電鍊條牌二百碼棉綫元白8 10 12號此三號現在售價每籮三兩劃一不二除此三號之外及什色等號均照舊價尤恐各客未及週知特登報章

上海禮和洋行告白 甲

輪船往東洋等埠

啓者本行寶局麥贊輪船船主名格納於禮拜五即十六早十點一刻開往長崎西門食革戶橫濱等埠小包收至十五正午十二點鐘爲止搭客票出至十五下午七點鐘爲止如各寶號欲裝貨搭客者請至本行訂定可也此佈

日本公司啓

招請描子

本局承辦欽定古今圖書集成所需描手自應招募凡向在本局描潤熟手以及別局曾經描過幷遠方願來者儘可到局描寫即聰穎子弟字畫端正者亦可前來本局當悉心教導當另給他書先行學描幸勿觀望自誤

同文書局

世和洋行

本行自運東洋本礦上等火煤發售凡蒙紳商賜顧以一百担起碼 移至英大馬路三十七號門牌本行帳房面議此佈

新出石印書籍

宋版明本國語宋版黃氏本國策鉃拙文心雕龍說文釋例新刻古逸叢書描寫精工詳加讎校書本放大紙張潔白墨色均淨石印以公海內同好本月出書由各書坊代售

文玉山房謹啓

大東惠通銀行

啓者本銀行資本英金二百萬磅又公積英金二十二萬五千磅總行開設在英國倫敦外國總董係怡和行之開錫惡利行之愚利公平行之麥未生驪豐銀行之麥林沙遜行之沙遜都阿行之都阿共六位上海董事係怡和行之司麥克利各遠行之英士美最將行之國夫公平行之百露斯脫共四位所設分行在香港孟買格拉吉打新加披檳榔嶼長崎神戶橫濱廈門福州天津等處凡各種房產貨物等皆可向本銀行作押款幷各種銀錢來往又本銀行可代客收存銀洋存三個月者付息三厘存六個月者付息四厘存十二個月者付息五厘特此布聞

經理本銀行事務人蔣耳遜啓 甲

合豐衣莊

本莊揀選原典估衣專辦各色綢緞時式新衣自運粗細皮貨 不合包退回換 加工重料克已定價每兩七角承蒙賜顧童叟無欺棋盤街中

白帶請看

內室經水不調及流白帶醫治勿效幸陳廣兄劉余云及上洋益湯街壽世堂賣宣齋丸藥甚效日前吾患白濁得該號之丸服愈何不往購試之即帶洋二元購四料早晚分服旬日病愈特告全病者知悉

虹口大興里黃順和啓 乙

香治白濁

久聞上海益湯街壽榮齋白濁丸靈驗余染白濁服市上藥丸均未見功後往購丸二料洋一元又膏藥一貼洋二角食是丸而貼是膏數天立愈靈丹而靈治濁也感其恩而登報以謝

陳蓉生拜啓 乙

補給股摺

前年上海輪船失慎鐵被焚電報股八百六十七七八九號息摺三扣今已具稟上海縣會審公廨存案股票呈總局驗明洗普源公號具保補給倘他人拾得被焚之摺作爲廢紙特此告白

謝鐵君啓 乙

價廉物美

極大荳蔻每粒六文砂仁每粒二文文房壽字香末每兩五十文孫製黃精均加高麗參林文忠公戒烟丸每包八文

虹廟東首京都同德堂啓 乙

來稿

前禮部右堂賓公諱廷號竹坡之如夫人盛氏係江蘇常州府陽湖縣人幼年纔孝長適賓公心操幽嫻性情貞靜公薨以身殉呑金仰藥百計求死不得經諸親友苦勸勉從現今茹素好佛祈佑子孫昌盛亦盛氏苦心耳 乙

拍賣產業

啓者今定於禮拜一即六月初四日下午兩點鐘在四馬路第六號門牌本寫字房內拍賣值錢產業坐落虹口百老會路其產係地兩塊在大英總領事署挂號係第七百六十號及八百九十九號其四至北至一條小路南至百老路東至華記路西至元芳路照契量見第七百六十號一塊有十一畝二分五厘第八百九十九號一塊有三分三厘六毫欲看圖樣並知詳細情形者請至本行面議可也特此佈聞 甲

光緒十八年四月廿八日 長利洋行啓

屈臣氏大藥房

三鞭補酒

此酒壯精益腎固本培元大有陰陽兼補之功水火既濟之用男子先天不足陽痿精冷婦人月事失期子宮虛冷虛損等症能轉弱爲强毓麟種子誠佳釀也每樽大洋一元半小二角上海英馬路棋盤街兩家 甲

屈臣氏大藥房謹白

摘庚寅春高昌寒食生訂

洗雪樓女士書畫潤目中堂三尺一元紙增一尺加潤一元屏條減半紈摺扇册半元或點景泥金或當日取件均加半潤由上洋英大馬路虹廟東首五福街口京都同德堂收 乙

應驗救急回生丹

專治時疫霍亂吐瀉絞腸腹痛噤口冷麻悶痧等症立能保命神商賜顧至上洋寶善街公順里祥美洋貨號寄售每瓶洋二角

存心堂啓 乙

眞不二價

義興祥元記煙袋號

本號分設上洋棋盤街開張有年向來貨眞價實名馳各省今因遷立上首數家門面壽藍批發包退回換凡仕商賜顧者須認明本號招牌庶不致悞 乙

白濁膏丹

予患白濁經數月來醫治無靈適有友言及與讓街仙壽齋白濁丸極驗即時購取二料洋八角白濁膏一貼洋二角遵法服貼之果然名不虛傳藥到病除喜感交集特此以告同病者並申謝忱

本邑李麗章啓

新書發售

洋務用軍六角年將軍兵法一元六三角海國聞見錄角三江戰事二角臺灣輿地記二角俄國風俗志二角貞復金陵記一角近人燈謎一角學詩捷徑一角半求嗣催生二角向上海文宜書局購 乙

移設鐙杆示

光緒十八年五月初三日第二百五十五號警船示計開長江通州張家老圩地方北岸向當之鐙杆因江堤坍場自原處移設向北五十度東相距原處約有六十五丈五尺其務宜留心辟記勿忘切切特示 甲

名帖寄售

吳荷屋中丞成親王所藏北宋初拓歐書化度寺銘爲海內第一世所罕見又綠斷本皇甫君碑較三監本多二十餘字均付石印在京都楊梅竹斜街鏡錦盛紙店天津錦盛文瑞南紙店上海棋盤街文瑞樓書坊蘇州漢貞閣碑帖店新泰米店寄售所印無多鑑家請速購取 乙

叔未金石

嘉興張叔未解元收藏金石最夥擇精品百餘種逐有手拓先牛記本精本妙今重石印每部兩大本洋二元寄蘇州綠蔭堂上海文瑞樓代售 乙

麝香痧氣丸

每洋一百廿五瓶

本閣揀選上品珠珀雄石射片辰砂金礦精工監製〇八寶紅靈丹大瓶洋角半中瓶洋一角小瓶每洋一百〇神效白痧散〇諸葛行軍散〇麝香臥龍丹大瓶一角半小瓶一百〇麝香痧氣丸每洋一百廿五瓶賜顧諸貨眞價實廣東延春閣分設上洋棋盤街北首

鴻毛坭出售

啓者本行今有新到青洲鴻毛坭有限公司之施門格外公道各價實號台意者請至寫字房面議

瑞記洋行告白 甲

廣東梁愷悌藥丸略列

小兒回春丹 治小兒驚風發搐天吊增寒壯熱嘔吐泄瀉實痰等症五粒頭每丸一百二十文三粒頭每丸八十六文

參茸戒烟丸 一服此丸立能將烟具拋起永戒時毫無難過戒後不生病每兩三百文雙料一千二百文

龍涎哮喘丸 凡患哮喘每服十四粒數瓶斷根每瓶錢三百文外有雙料洋金花作烟呼吸吸器即立止每包百文

追風如意膏 專治一切風濕骨節作痛手足麻木寒熱癱痰小兒吐瀉臍風等症大帖錢百文小帖五十文

人場寧神定志丸 此丸專爲議書人而設大料小試帶進場中用口含化雖作文至終宵精神不倦每盒十九六百文

經期腹痛丸 專治婦人臨經肚痛或經前肚痛或經後肚痛甚至經閉不通惑人取效如神每丸洋一角

枸杞清補酒 此酒滋腎益氣生精助陽常飲不燥不熱聰耳明目爲鬚黑髮益壽延年每瓶錢二百四十文

止痛太陽膏 專治風氣上攻頭痛法將此膏一對用自己口津舐濕貼兩太陽穴應驗如神每封錢七文

四鞭壯陽丸 鹿腎鱸腎海狗腎名爲三鞭專能壯陽種子加入馬腎共爲四鞭馬畜屬火功效尤速每兩洋二角

小兒疳積散 小兒羸弱飲食少進或食而不肥揉眉擦鼻此疳積也將散拌粥與食自能全愈每瓶二百四十文

外有參茸衛生丸參茸白鳳丸全鹿滋腎丸寶坤丸益母丸心氣止痛丸調經種子丸化痰止咳丸赤腳大仙丸蘇合丸離娠八白帶丸如意油薄荷油艾油發兒八寶吹喉散號拍抱上海棋盤北首梁愷悌啓一分棧蘇閶中市此外九江廣豐源江西省城磨子巷羅春臺安慶倒扒獅羅春臺嘉興稅兒橋申昌杭州保佑坊申昌均寄售 乙

京報　第四千零七十二號
壬辰五月十五日申報附張不取分文

光緒十八年五月初五日京報全錄

宮門抄○諭旨二道錄前○發抄　硃批四道○荊州將軍祥等　奏奏北閩會自首酌案審辦摺○兼著閩督希、奏剿辦德化土匪酌撥督勇情形片○粵督李　奏建設關廠需用經費地價銀兩奏明立案摺○又奏請仍以原擬之員補授參將摺○又　奏請獎風片○五月初五日工部　鴻臚寺　廂黃旗値日　無引見○克侯等稽察中左門[illegible]○召見軍機　汪鳴鑾　皇上明日辦事後至北海奮新齋看侍衛箭○發抄　李鴻章奏辦理朝鮮通商之補用道袁世凱[illegible]奉　硃批該衙門知道欽此○又請將搶險渡河遺失關防之示定河同知周起濤議處奉　硃批著照所請該部知道欽此○[illegible]州牧萬培元請假開缺修墓奉　硃批吏部知道欽此○又奏台灣候選道陳日翔捐助熱河賑銀請獎奉　硃批陳日翔著以道員儘先選用欽此　○○奴才宗室祥亨奴才瑞興德祿護旣　奏爲要犯閩拿自首歸案審辦恭摺奏　聞仰祈　聖鑒事竊奴才等[illegible]八年二月初八日恭摺具奏旗民口角紛爭聚衆門毆等情一摺於三月十五日接到原摺奉　硃批此案情節重大亟應[illegible]行知督撫迅派道府大員會同秉公確查一面廢奪要犯務獲懲辦欽此欽遵當卽恭錄知照湖廣總督臣張之洞湖北巡[illegible]遵照派員會同秉公確查一面將查出首先滋事之聽林卽小和榮貴卽小六全達中元及步營查獲之松祿卽二貸先變[illegible]公研訊一面勒緝正兇務獲歸　審辦復因步營承綽各員已適初隊未能綽獲經奴才等附片奏請將管理步管之協領[illegible]議處以示懲儆仍勒限查拿倘逾限無獲再行脊泰在案茲於三月二十四日據左翼家古協領聯綏呈報該翼所屬之正[illegible]瑞佐領下已革甲兵閑散長棣自赴該管官著役自等情呈報前來當經奴才等飭據左司協領寶俊等訊據長棣供稱實[illegible]自旗家古桂林兼佐領下閑散銀昆在辜市泰山閩門首同毆民人一名倒地將刀沌棄等情傷此當飭將該犯長棣繼昆[illegible]州府轉飭江陵縣收候承審年委各自歸案審明按律懲辦並咨明湖廣總督湖北巡撫查核外所有要犯犀拿自首歸余[illegible]郅合恭摺奏　聞伏乞　皇上聖鑒謹　奏奉　硃批知道了欽此○○希元片　再德化土匪滋事飭次煽補情形通後[illegible]弟陳衆與匪黨陳勺二名　原參各貞查辦經由總督臣卞寶第先後　奏報在案嗣由陸路從督錄閑華谷送陳衆訊認[illegible]德化縣知縣邵書升稟覆傳集蘇郭等姓紳耆及本嚮督役認明實係陳衆正身經督臣批飭將陳衆正法梟示陳勺於訊供[illegible]撤奴才接任後經提督孫開華著永春州知州張元鼎等先後咨稟正月二十五日紳民陳超元等在上林鄕山洞內拿獲陳[illegible]督民並格鸞匪黨陳等一名陳洪自懸厓泫潤逃逸陳曾民送縣訊供收禁復據張元鼎等以地方大定陳洪黨竄途弱不離[illegible]酌撤營勇奴才以陳洪始紊末出縣境田府防守殽響知多撤兵勇布旨稍竦恐破乘閂遠竄示無了結之斯當經谷行安議去[illegible]徒督搖開華覆稱建邵一帶紊市將與地方緊要著赴當領劉端晃防部福營威旗應令回任供職副將文占過所部飢字右營[illegible]回省防遊擊楊洪彪所帶建威中左兩營練兵五唷應撤回泉州城守尙有總兵豪得勝所部蹇屢前營該從督所部權勝三營[illegible]化分紮防捕不致自窑一竦等語所議尙屬周安應卽照行以免匯此失彼惟陳拱不獲翻根不除已嗎孫開華仍駐德化督催[illegible]一切捕匪事宜多由中軍副將余宏先指揮調度應實辦該飭將力杜竄逃速拿陳拱務獲暨飭連界各營縣一體堵緝如有[illegible]嚴恭合將酌撤營勇及現辦情形附片具奏伏乞　聖鑒訓示謹　奏奉　硃批知道了欽此

○○頭品頂戴兩廣總督臣李瀚章跪　奏爲建設關廠需用經費地價銀兩奏明立案恭摺仰祈　聖鑒事竊照香港澳門設立粵海分關其附近省港省在九龍灣地方經總理衙門擬名九龍關前經札委候補知府富純會同地方官及稅務司馬根勘定在九龍灣荔枝角地方按照內地款式建造關廠並委員公所其房屋間格大小係該稅司自行酌定以期適用核實估計共需工料銀九千八百六十八兩六錢九分卽在關款內開支又據新安縣知縣楊維培查明建廠佔用稅地及遷徙民居共應給價銀一千二百五十八兩二錢七分一厘應由司庫撥款發縣分給各業戶收領據管理海防善後局廣東藩司覺羅成允等查核尙無浮冒詳請　奏咨立案前來臣覆核無異除飭將一切細數另行遵照[illegible]咨部查照外理合繕摺具陳伏乞　皇上聖鑒飭部立案再廣東巡撫係臣兼著毋庸會銜合併陳明謹　奏奉　硃批該部知道欽此

○○頭品頂戴兩廣總督臣李瀚章跪　奏爲參將員鈌緊要懇　恩俯准仍以粱國權補授以實營伍恭摺具陳仰祈　聖鑒事竊照廣東新會營參將黃榮華病故遺鈌前准兵部咨稱係內河水師題補之鈌照章輪用第三輪第一鈌儘先人員查廣東省[illegible]內河水師儘先參將亦無預保揀發暨內河應升人員應照外海人員借補內河水師之例行令迅揀外海水師儘先參將人員[illegible]補等因前經臣會同前署廣東水師提督臣王孝祺奏請以水師提標中營儘先參將粱國權補授茲准兵部覆稱查粱國權由武監生報捐守備銜砌捐遊擊遊保儘先參將按照定章應赴部引　見分發再准叙補該員新未給咨赴部分發遽請補授內河水師參將核與定章不符得難議准其廣東新會營內河水師參將員鈌仍令另行揀員請補光緒十六年正月初八日奏奉　旨依議欽此等因咨行前來伏查粱國權先由武監生報捐守備衛加捐遊擊續於鷸平金積塋賊巢出力案內保奏同治十年十月初三日奉　上諭粱國權[illegible]補遊擊以參將仍留原省儘先補用欽此旋卽造送該員履歷經部覆准註冊侯有該省題推參將鈌出卽行題補如部中出有驗[illegible]權參將鈌出亦卽照例序補等因是粱國權業已奉准部行免補游擊歸儘先參將班補用今以該員請補新會營參將核與報捐[illegible]赴部引　見分發及未保有省分或未過班遽行請補實鈌省究屬有閂且該員係儘先本班自應按班序補合無仰懇　天恩俯念員鈌緊要仍准以粱國權補授新會營參將俾營伍操防藉實整頓如家　俞允咨侯部覆到日再行給咨送部引　見並揀員對品以符定制謹會同廣東水師提督臣鄭紹忠合詞恭摺具　奏伏乞　皇上聖鑒勅部核覆施行謹　奏奉　硃批兵部議奏欽此

○○頭品頂戴兩廣總督臣李瀚章跪　奏爲管弁二次冒險救出在洋觸礁商輪多命洵屬異常出力照章籲懇獎勵恭摺具陳仰祈　聖鑒事竊據廣東海防善後局司道會詳准署臣標中軍副將楊安典移據管帶廣金兵輪藍翎都司銜補用守備黃倫蘇稟報前奉派帶領[illegible]兵輪駐瓊州差遣於光緒十三年二月初三日英國蘇州商輪行經雷州府屬架尾洋面迷霧觸礁勢甚危急倭駐海口英領事[illegible]面請派船拖救並奉前督臣張之洞電飭迅速赴援該守備星夜駛赴該洋面見該輪船身欹側巨浪騰湧勢將覆沒當卽督率水勇冒險登輪救出中外商民三十五名並銀櫃貨物等件送交英領事查收資遣又於光緒十六年閏二月二十五日法國公司亞力山士商輪駛抵瓊州府屬木欄頭洋面遭風觸礁乞援准雷瓊道派令駕輪往救該守備瞭見該商輪被浪遽擡船身側水倉猝管勇冒險船登救出中外紳商男婦四十一名口送交法領事查收安舊等因查前奉准總理各國事務衙門咨行續議保護中外船隻遇險章程內開嗣後文武汎官及外海水師管駕人等遇有中外船隻在洋面遭風觸礁桅傾艘折急迫呼號瞬將沉沒者果能奮身冒險救出至三十人以上准其比照異常勞績奏獎等因迭經遵照辦理在案今該守備黃倫蘇二次在洋冒險先後救出英法兩國商輪男婦共七十六名口較之一次冒險救出至三十人以上者尤為異常出力理合據情詳請　奏獎以示鼓勵等情前來臣覆核無異合無仰懇　天恩俯准將藍翎都司銜補用守備黃倫蘇照異常勞績免補守備以都司留粵儘先補用並加遊擊銜俾資鼓勵此自逾格　鴻慈除將該員履歷分別咨送查核外謹恭摺具陳伏乞　皇上聖鑒訓示再廣東巡撫係臣兼著毋庸會銜合併陳明謹　奏奉　硃批著照所請兵部知道欽此

光緒十八年五月初六日京報全錄

宮門抄○發抄 硃批四道○粵督李 奏查辦匪鄉續獲積匪審明正法摺○都統奎 奏熱河圍場地方妥議遣撤各營官兵片○又奏校閱熱河駐防各營春操完竣摺○東撫福 奏出省查勘河工片○署督王等 奏揀員請補同知摺○五月初六日內務府國子監正黃旗值日無引見○克王等謝賞畫扇 恩○明安請假五日○吉勒朗續假十日○文瑞預備召見○召見軍機 長有德隆文瑞、派出閱卷張中堂麟書翁同龢譚鍾麟廖壽恒啓秀景善貴恒[illegible]徐樹銘薛允升周德潤○發抄 李鴻章奏李瑞補大沽協右營遊擊奉 硃批兵部議奏欽此○王文韶奏褚春生升補永北左營守備奉 硃批兵部議奏欽此○又補用同知張舒翰補普洱府威遠同知奉 硃批吏部議奏欽此○又錢繼忠等補鶴麗鎮右營都司奉 硃批兵部議奏欽此

○○頭品頂戴兩廣總督臣李瀚章跪 奏為廣東省查辦匪鄉續獲積匪審明正法謹繕清單恭摺具陳仰祈 聖鑒事竊照廣東廣州府屬南海番禺順德各縣地處海濱盜匪竊匿港汊恃作逋逃之藪勾引內匪肆行劫搶擄掠打單嚇詐勒贖抗拒官兵光緒十五年十一月間前水師提督臣方耀警辦南海等縣緝捕事宜並經臣派員認真訪緝當將安警整頓情形奏奉 硃批該部知道欽此恭錄轉行欽遵嗣據香山新會二縣亦由方耀行營汛辦稟經臣批准咨行所有光緒十五年十一月開辦起至十七年五月止拿獲積匪查辦情形業經先後奏報在案上年六月間方耀因病出缺經臣督飭原派副將黃金福等查照方耀辦理匪鄉章程督飭各該員弁兵勇馳赴南海等縣清查內匪責成各該房長將該鄉匪綑送一面連合沿海河團河練整頓原有扒船遇有盜匪協力兜拿自光緒十七年六月起至九月止拿獲積匪陸亞生等七十六名審明正法又經具奏在案兹自十七年十月起至十二月止先後續據各鄉族遵交及各營弁暨各縣拿獲各項匪犯梁亞開等三十三名或據供認迭次刦搶擄掠勒贖及設立堂名打單勒收行水得贓並拒傷兵勇皆係素行不法兇暴衆著復詢鄉族指為積匪經臣發交營務處司道督飭審案委員先後提訊明確錄供列摺呈經臣批飭就地正法由臬司彙案詳請具奏前來臣查廣州府屬南海番禺順德香山新會各縣盜刦打單日肆兇橫此次獲案各犯均訊係罪惡昭著法無可貸業已照章懲辦謹繕具名數案由清單恭呈 御覽其在逃匪犯傍列姓名懸立重賞令該鄉族遠近週知並令隨時認真稽查舉報務期有犯必獲現在各州縣盜案漸稀實屬辦有成效除仍督飭認真巡緝外所有查辦南海等縣匪鄉續獲積匪訊明正法緣由謹恭摺具陳伏乞 皇上聖鑒訓示再廣東巡撫係臣兼署毋庸會銜合併陳明謹 奏 奉 硃批刑部知道單併發欽此

○○奎斌片 再光緒十七年十一月二十九日奉、上諭熱河圍場地面遼闊恐有敗殘餘賊乘間竄入希圖藏匿總發著派練軍前往搜捕等因欽此奴才當即揀派署河屯協副將張大鵬選帶綠營官兵二百名佐領併爾殲泰督帶駐防旗兵一百名練軍馬隊二十名馳往圍場分布駐紮認真搜捕以防竄匿業經具奏在案嗣該副將張大鵬自駐圍以來迭次捕獲盜犯共有數十名之多實係兇暴衆著情同叛逆均經奴才批飭於訊明後就地正法梟示以昭炯戒統俟年終再行彙案奏報現在圍場地方漸次安謐且該處現有守備王文順所部練軍馬隊一百名在彼駐紮隨時緝捕其赤峯縣喀拉沁王旗二處現有副將呂本元所帶飛旗虎隊分駐彈壓足資保衛擬將該副將張大鵬所帶旗綠兩營馬步各隊暨前派赴赤峰喀拉沁王旗二處官兵並灤平縣屬之偏橋子老虎溝保護教堂各路官兵均陸續撤回歸伍以節餉需除分檄飭遵前將撤回歸伍日期咨部查核外所有圍場暨各處地方安謐隨將派出各營官兵陸續撤回歸伍緣由理合附片陳明伏乞 聖鑒謹 奏奉 硃批該部知道欽此

○○奴才奎斌跪 奏為校閱熱河駐防各營春操完竣循例恭摺 奏陳仰祈 聖鑒事竊查熱河駐防官兵向按春秋兩季合操奴才去冬到任後風閱旗兵不甚得力亟思加意整頓以期有用當因各兵調赴前路防剿尚未歸伍嗣經詳加訪查不過技藝稍生疎非無用委因駐防原營從未經歷行陣服力自難俱優且所執均係常行火槍亦不悍利至駐防練軍亦祇馬隊一營而無步隊以輔之自不能連環進擊團攻恐銳捨隨簡准練各軍進剿亦頗能奮勇直前所向有功伏思天下無不可用之兵果能訓練精勤技藝嫻熟器械犀利亦可化弱為強馴成勁旅要在將領之得人而已本年三月間各路防軍陸續歸伍奴才方日校閱駐防各營春操騎射均甚熟習鳥槍抬槍亦尚中牌有準間有生號者即飭該管官分別責懲並勤加訓練至槍砲陣式原營操演實不如練軍之聲勢聯絡步伐整齊其馬上三槍三箭九推練東為出色其餘刀矛技藝亦均可觀奴才於當場擇其操練熟習者分別獎賞仍飭管帶各員逐日操演不可少懈奴才亦隨時前往閱看務使一律精銳庶幾兵歸實用餉不虛糜以期仰副 朝廷整飭操防慎重邊陲之至意所有校閱熱河駐防春季合操完竣緣由謹恭摺奏 聞伏乞 皇上聖鑒謹 奏奉 硃批知道了欽此

壬辰五月十五日申報附張不取分文

○○福潤片 再本屆桃汛來源甚旺險要各工雖經搶護平穩刻當夏令水勢長落靡常修防一容稍懈奴才回任後連日將應辦公事逐一清查即於月之十三日親往上下游各處周歷查勘如有應廂工程督飭妥為籌辦以期周密奴才出省後署中日行事件照例飭委藩司代拆代行緊要公事包封遞送行次由奴才自行辦理至以後伏秋大汛期內均應往來工次督率防護所有出省回省日期擬照前撫臣張曜隨時由藩司造册彙詳報部以免屢瀆 宸聰謹附片具陳伏乞 聖鑒謹 奏奉 硃批知道了欽此

○○雲貴總督臣王文韶雲南巡撫臣譚鈞培跪 奏為揀員請補極邊烟瘴要缺同知以資治理恭摺仰祈 聖鑒事竊查龍陵同知覃克振於光緒十七年十二月三十日聞計丁毋憂當經具 題開缺擬明所遺係烟瘴三年俸滿量予優敘再滿三年候升題調要缺例應在外揀選調補照例以該員丁憂本日作為開缺日期歸於十二月底截缺係屬要缺毋庸掣簽查定例各省知縣以上官員如遇例應題調要缺出及烟瘴地方俱准升調兼行聽該督撫酌量具題又定例各省同知如係奉 旨命往或督撫題明留於該省候補者均無論應題應調應選之缺令該督撫酌量才具擇其人地相宜者悉准先儘補用又道府直隸州知州同知通判遇題調要缺出時酌量以候補人員請補仍應先儘 記名分發人員如果實係人地不宜始准以各項候補人員請補各等語查該廳地處極邊界連緬甸漢夷雜處政務殷緊非精明幹練在滇年久熟悉邊務夷情之員不足以資治理臣等督飭藩臬兩司於通省應調應升人員內逐加遴選非現居要缺即人地未宜實無合例堪以升調之員其候補內亦無 記名分發人員惟查有軍功保舉候補班儘先補用同知謝聯慶年六十六歲四川成都府成都縣人由監生遵籌餉例報捐縣丞不論雙單月選用同治七年二月到京候選呈請揀發是年五月揀補雲南雲南府經歷領憑到省八年六月初九日到任例委代理鶴慶州知州署理中甸同知浪穹縣知縣於克復大理府城出力保奏同治十二年正月二十四日奉 上諭雲南府經歷謝聯慶著以知縣前先補用並加六品銜欽此又於克復順寧府城並錫臘等處賊巢在事出力保奏同治十二年三月二十九日奉 上諭著開缺免補知縣以同知儘先補用前賞戴花翎欽此當將經手事件交清請假回籍措資光緒二年七月回省七年署石膏井提舉卸事試用期滿甄別留省補用請咨北上十年三月二十五日經 欽派王大臣驗放堪以照例用二十六日覆奏奉 旨依議欽此領照出京八月十二日到省委署鎮沅直隸同知於十七年十二月初一日到任據雲南布政使史念祖按察使岑毓寶以該員在滇年久熟悉邊務夷情並無參罰案件堪以請補龍陵同知會詳請 奏前來臣等查謝聯慶老成穩練能耐勞苦合無仰懇 天恩俯念邊疆要缺准以謝聯慶補永昌府分防龍陵同知實屬人地相宜與例亦符如蒙 俞允該員係侯補同知請補同知銜缺相當毋庸送部引見所有揀員請補極邊烟瘴要缺同知緣由謹合詞恭摺具陳伏乞 皇上聖鑒勅部議覆施行謹 奏奉 硃批吏部議奏欽此

宮門抄

光緒十八年五月初七日京報全錄

○諭旨二道錄前○發抄硃批四道○大臣應等奏審明定擬摺○東撫福奏派委潘司總理營務處事宜摺○皖撫沈奏請開復知縣片○又奏保舉道員請交吏部帶領引見片○都統奎癸收到賑欸銀兩數目分往各屬辦理撫恤片

○五月初七日理藩院鑾儀衛光祿寺正白旗値日兵部引見二十三名侍衛處二名中正殿二名○禮王等謝賞絹扇恩○寬岡續假五日○希隆阿續假十日○景年吉陞預備召見○召見軍機崇禮吉國案年皇上明日辦事後至頤和園皇太后前請安畢還海

○發抄劉坤一等奏請以郎用令郁保章補丹陽令奉硃批吏部議奏欽此○張聯桂奏補用守備饒樹留於廣西差遣奉硃批着照所請兵部知道欽此○又請將未能督辦匪徒之著賓州恭將貴觀光勒令休致奉硃批着照所請兵部知道欽此○劉樹堂奏完解南米之海竈牧旨壽麟兇議奉硃批該部議奏欽此

○○奴才鄂銘吉陞阿跪奏爲審明聚眾強劫盜犯分別定擬恭摺仰祈聖鑒事竊奴才等前查接營卷內據簽哈爾廟貴旗總管布彥德勒格先後詳送掌獲執持洋槍騎馬強劫花里□堪都王牧廠牧長永隆多爾濟家首夥盜犯沙勒馬等一案當經前都統奴才奎斌派委左司員外郎錫麟送次會同□張家口同知沈守誠暨後署同知潘青服提犯審訊移查劫贓尙未定案奴才奎斌調任熟河都統御事奴才等到任飭催速審茲據該司廳審明擬議詳請覆勘奴才等覆加查嚴綠沙勒恩籍隸蒙古阿爾彬桑即劉洛四原箱山東奮居崇古二毛子郎王殿中孫休王葆金劉正南祁奎元分隸張家口饒陽山東登州定州等處同在口外草地或負苦營生或牧馬度日先未爲匪光緒十六年九月閒沙勒馬與□□彬桑邁道貧難沙勒馬稔知永隆多爾齋案進殷實起意行劫令阿爾彬桑糾人阿爾彬桑允從輾轉糾邀二毛子孫休王葆金劉正南祁奎元並末獲之趙洛九王春安寇洛二郎寇正海蕭花龍劉洛三貫歡醫弟兄羅衆子羅杜子金仔王上柔李歡醫入夥與沙勒馬約定於十月初二日在黃代營子會弊起身同夥十九人分持洋槍刀械駒馬徒步不等是日二貫時分借至永隆多爾濟村外二□許王葆金劉正南□奎元在該處看守馬匹沙勒馬等進村維時事主永隆多爾審家尙未閉門沙勒馬等闖進將事主□總□劫□南衣服又在馬棚內牽出馬七匹裝載贓物逃出村外與王葆金等一同逃至黃代營山眾上沙勒馬等同王葆金等告知強情點贓俵分沙勒馬得受雙分各將分得贓銀花用衣服等物分別變賣存留當經蘇台卡倫官職軍校布彥圖閏信往查督飭卡倫巡兵於是月初十十一並十一月初閒將孫休劉正南祈奎元王葆金沙勒馬先後拿獲起贓給主認領解□前都統派委左司員外郎錫麟前張家口同知沈守□謹後署同知潘青照會審又於十七年大月據卡倫巡兵續獲阿爾彬桑一名發交併桑審辦孫休沙勒馬王葆金二毛子於□月二十九八月初一二十五並十一月二十七等日先後在監病故據潘青照驗訊刑禁人等並撫淺虐情弊各取具圖結職□報□□飭核案詳辦旋據該司廳從犯覆犢據各供晰前情不諱詰無竊夥竊刧別案正在擬議詳報閒又□報該犯□爾彬彔於十八年三月初一日在監病故復據潘青服驗訊刑禁人等並無凌虐情弊取具圖結職褐詳報一面將審結練由詳請覆如前來查光緒十三年通行內開強劫之案但有一人執持洋槍不論旨否傷人不分首從均擬斬立決梟示又例載共謀爲強盜夥犯正因別故不行事後分贓□發初疆給官兵為奴各等語此案沙勒馬等行劫事主永隆多爾濟家銀兩衣□馬匹贓有起獲□主認領劉賊無疑該犯等聚眾至十九人之多內有夥賊騎馬執持洋槍且綑縛事主實屬依強肆劫兇暴梟著不法巳極沙勒馬閒□彬彔即故洛四二毛子郎王毆中孫休合□強劫之案但有一人執待洋槍不論旨否傷人不分首從均擬斬梟不通行擬斬立決該犯均巳病故仍梟首不眾士葆金劉正南部奎元離當沙勒馬等行劫之時在村外看守馬匹並不同行上盜惟事後輾敢分受贓物合依共謀為強盜夥犯別故不行事後分贓旨發□疆給官兵為奴例發新疆給官兵為奴王葆金業已在監病故應毋庸議劉正南等照例剩字解配該犯等供無罰夥□劫弱案均毋庸議該犯沙勒馬等在監病故之處驗訊刑禁人等並無淩虐情弊亦毋庸議逸賊趙洛九等飭緝獲日另紹除將原案送部備查外所有此案審擬緣由是否允協理合恭摺具陳伏乞皇上聖鑒飭部核覆施行謹奏奉硃批刑部議奏欽此

○○尙書銜山東巡撫奴才福潤跪奏為派委藩司總理東省營務處事宜以專責成恭摺仰祈聖鑒事竊惟管伍首在得人任事宜有專貴泉旮為議南要區三面壞海巡防不容稍疏內地勇管本巳星羅棋布加以海防各軍營務鎰形煩重自應遴選老於戎行熟籍詔略之員綜理營務方足以調和將士聯絡軍心茲查布政使湯聘珍器識宏深有為有守前在甘牆寒南辦理軍務悉合機宜奴才現即派委總理泉省管務處事宜凡內地海防水陸各營統歸該司管轄斯於地方營伍有禪除撤飭知照外理合恭摺具奏伏乞皇上聖鑒訓示謹奏奉硃批知道了欽此

○○沈秉成片再前任欽縣知縣劉豪序交代案內欠解徽存正雜各欵銀八百餘兩又奮院經費洋銀九百五十餘元延不完繳經首海臣陳彝附片奏請將劉家序督行革職勒除完繳綢因該員將正雜各欵八百餘兩呈繳清楚書欵欵洋迄末完繳又經前撫臣陳數於甄調案內以該革員在官麓名本亦平常書院雖云閒欵居心如此不敢復仟□息等清奏忝奉旨革職在案旋據該革員將書院經費洋銀九百五十餘元陸續繳解清楚綠暑無欠尙知愧審伏查光補十五年三□十六日恭逢恩詔內開凡自同治元年以來會經任用現巳革職官員除大計貪贓及居官不職以至失守城池各員外若有學係兌社被恭果肯才力堪用者在外聽該督撫查明詳開綠由奏明請旨等因欽此茲嫌潛梟兩司會辭請將該革員劉家序奏懇開復等情前來臣查該革員被忝係在恭逢恩詔以前尙屬因公獲各其情不無可原較革員年力正強又係舉人出身才堪任便似未使系合醫渠且查其在任廳短書院洋銀實為地方書後之需挪用不同有意侵蝕即其延不繳辦亦因丁變去官家景艱難使然並非故膏揺欠經前撫臣陳彝以該員在官聲名本亦平常書院雖云閒欵居心如此不敢復存姑息等情奏恭革職恭逢恩詔超用歷□繇餘被忝案由龍無實據亦非大計貪贓及居官不職可比查有前浙江慈谿縣趙閒亦係甄別案內奏恭革嵗嗣經恭逢恩詔經且保奏送部引見欽奉諭旨錄用發院候補在案臣查該革員劉家序年強才稔辦事實心司否後系閒□舉人仰身天恩衔准將三革前任欵縣知縣劉家序交吏部帶領引見酌量錄用之處出自鴻慈逾格讞會同兩江督臣劉埔一府片具陳伏乞聖鑒訓示逢奏奉硃批劉家序著交吏部帶領引見欽此

○○沈秉成片再未治之道旨在得人方令時□孔毀需才允巫臣久膺疆旮遇有才堪任選足賠艱鉅沓無不試之以事歷練其才儲為朝延與日之用玆查有候補道錢康柴指識陶遠為守兼優千日潛心經世之馨於吏治民生確有所見並以中外交涉為當務之急故於各國係約尤能悉心探詢臣前年家恩著理兩江督家到任後以南洋事務嬰煩需員佐理稔知該道通達治體辦事精許派令隨辦洋務均能動中該婁悉協儀宜臣仰尙厚恩愧無報稱心維以道事君冀兩聖主立賢無方之意該道學有本原練達時務臣既知之有素不敢麟於上閩司否仰懇天恩准候選道錢康榮交吏部帶鑽引見候旨錄用之處由自恩施臣為遵才起凡是否有當謹陑片陳請伏乞聖鑒訓不謹奏奉硃批錢康彔著交吏部帶鑽引見欽此

○○奎斌片再前准直隸督臣字鴻章旮會撥留直補用知州施則敬稟稱辦河□建千亦四屬慘被兵災民貸地瘠孟需撫郵該員現由南中捌集義賑公綵化實銀一萬七千兩又湖南試用道陳家速捐助京千足□一萬兩又釣□居士捐京千銀三百六十五兩以上三項共計捐助賑銀二萬七千三百六十五兩又撥籌賑局皇解上海紳士施善旨續解公萪千銀五千兩又候補道朱其詔捍賑銀一百四十八兩前後統共捐銀三萬二千五百一十三兩一併派委補用知州施則敬先後解送前來奴才富將解到賑欵仍派委該知州施則敬全數解往被災各屬會同前派放賑印委各員體察情形核實散放以期實惠均需不致慮糜欵項除捐賑各員紳應如何分別奏請獎敘應由直隸督臣守鴻章具奏外所有收到賑欵銀兩數目暨現在分往各屬辦理緣由理合附片陳明伏乞聖鑒謹奏奉硃批戶部知道欽此

壬辰五月十五日申報附張不取分文